



BESTEMMINGEN		Subbestemmingen	Nadere aanwijzingen
A	AGRARISCHE BEDRIJVEN		(x)-geen gebouwen toegestaan (c)-caravanstalling toegestaan
AL	AGRARISCH GEBIED MET LANDSCAPPELIJKE WAARDEN		
ALN	AGRARISCH GEBIED MET LANDSCAPPELIJKE EN NATUURWAARDEN		
N	NATUURGEBIED		
TC	TUINCENTRUM		
B	BEDRIJVEN	BII - categorie ten 2 volgens staat van inrichtingen BIIc - aanneembestrijf BII m - meubelfabriek BII w - auto sloperij BII g - garagebedrijf, LPG opslag en verkoop toegestaan BII t - transportbedrijf BII g - groothandels BII v - vrachtwagenbedrijf	(z)-geen gebouwen toegestaan
R	RECREATIE	Rk - kampeerterrein Rv - volkstuinen	(z)-geen gebouwen toegestaan
W	WOONDOELEINDEN		(a)-voormalige agrarische bedrijfswooning
M	MAATSCHAPPELIJKE DOELEINDEN		(z)-geen gebouwen toegestaan
T	TUIN		
V	VERKEER	Vv - volkverkeer	(s)-schakelstation
W	WATER		
W	WATERKERING		
LEIDINGEN			gastleiding hoopspanningsleiding

- OVERIGE AANDUIDINGEN**
- Cijfer bij lettersaanduiding = maximum hoogte in meters
 - kadastrele gegevens
 - maten in meters
 - 5, 10, 20
 - straatpad met hoogte t.o.v. N.A.P.
 - wijziging art.11 W.R.O. toegestaan
 - aangrenzend bestemmingsplan
 - gratieboesjes
 - detailgebied
 - monument
 - de aangegeven percelen worden geacht 1 bouwperceel te zijn
 - plangrens
 - plangrens tevens gemeentegrens
 - plangrens tevens gemeente- en provinciegrens
 - detailgrens
 - wijzigingsbevoegdheid ex art.11 W.R.O.

124777 dd 19.10.88
 J. P. HOPMAN
 J. P. HOPMAN

Blad 1 - Hoofdblad 121254 V25-2-88

DRIEBRUGGEN
LANDELIJK GEBIED

8575/00

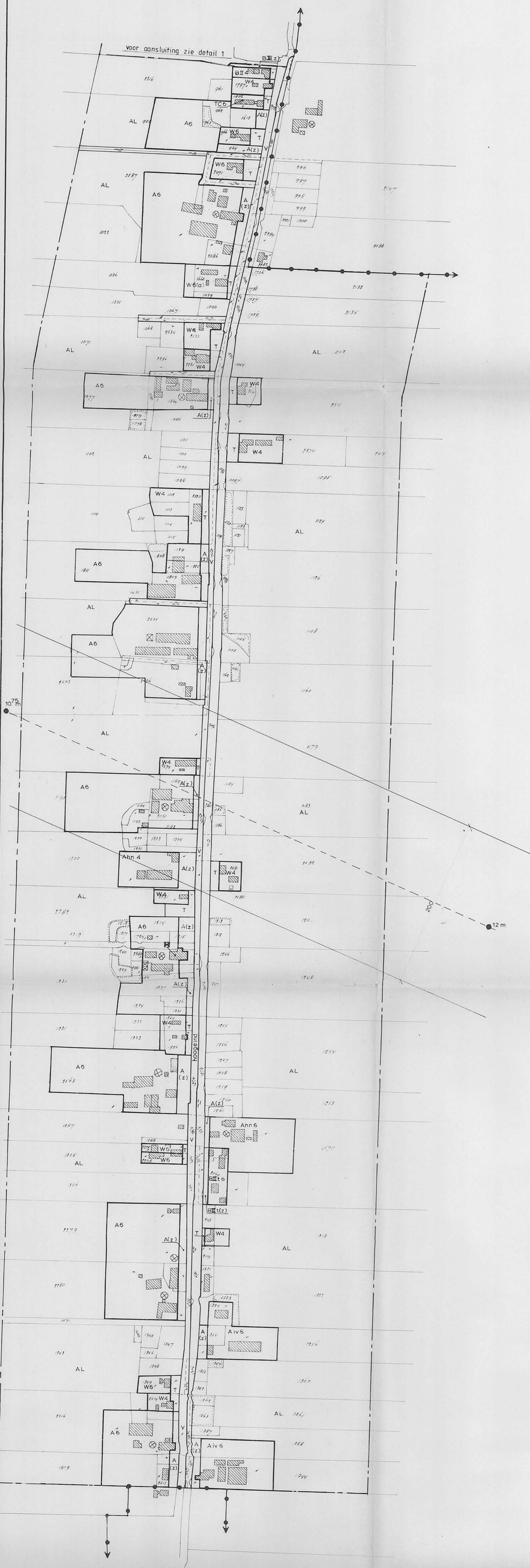

Detail 2
Hoog eind

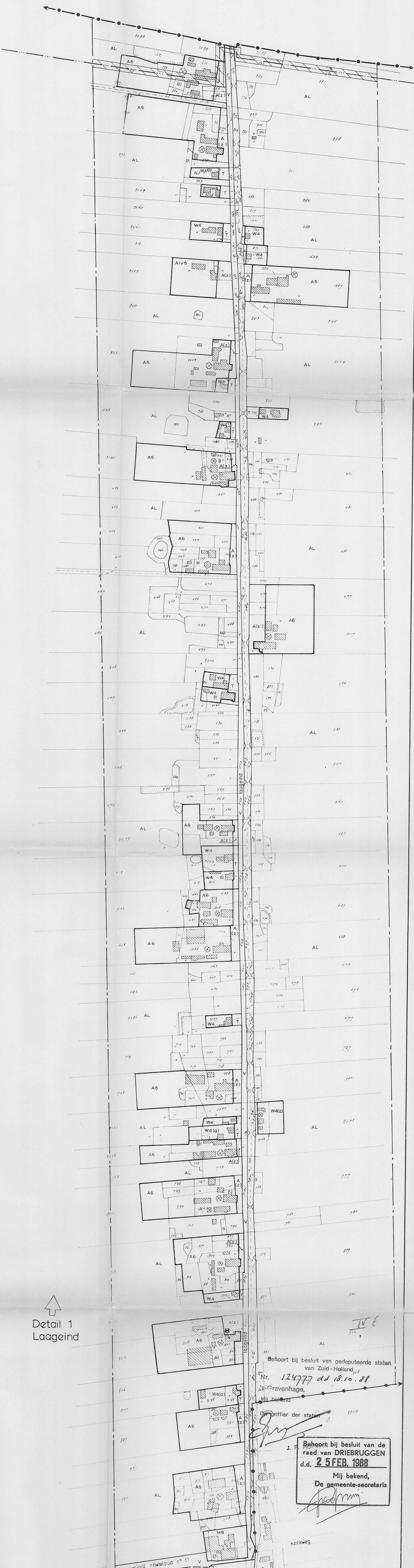

Detail 1
Laag eind

Behoort bij besluit van gedeputeerde staten van Zuid-Holland, Nr. 12477 d.d. 18.10.88, s-Gravenhage, Mij bekend

Behoort bij besluit van de raad van DRIEBRUGGEN d.d. 25 FEB. 1988 Mij bekend, De gemeente-secretaris

121254 V25-2-88
Blad 2 | Detail 1 - Laag eind
Detail 2 - Hoog eind (verwijst op blad 1)

gemeente					
DRIEBRUGGEN					
bestemmingsplan					
LANDELIJK GEBIED					
code gemeente	121	kaartblad nr.	2	aantal bladen	6
nummer	8575	datum	feb. 1988	schaal	1 - 2500
	00	get		referentie	12 x A4
				ontwerp	Dr. ATM. Hoedemaker
				exhibitslijst	1 a v. de kaart





Detail 3
Oosteinde

Detail 4
Westeinde

Behoort bij besluit van gedeputeerde staten
van Zuid-Holland
Nr. 124777 d.d. 18.10.88
's-Gravenhage,
Mij bekend
De gaffer der staten
[Signature]
Behoort bij besluit van de
raad van DRIEBRUGGEN
d.d. 25 FEB. 1988
Mij bekend,
De gemeente-secretaris
[Signature]

121254 V25-2-88

Blad 3 | Detail 3 - Oosteinde
Detail 4 - Westeinde (verwijst op blad 1)

gemeente DRIEBRUGGEN					
Landelijk gebied					
loc. gemeente	121	kaartblad	3	aantal bladen	6
nummer	8575.00	datum	feb. 1988	schaal	1:2500
		get. zetter	Dr. A.T.M. Hoedemaker	schijf	21.148
				afbeeldings- en o.a. de kaart	

