Dronenwijk 1e herziening

Dronenwijk 1e herz. (rondom Elzenhof)

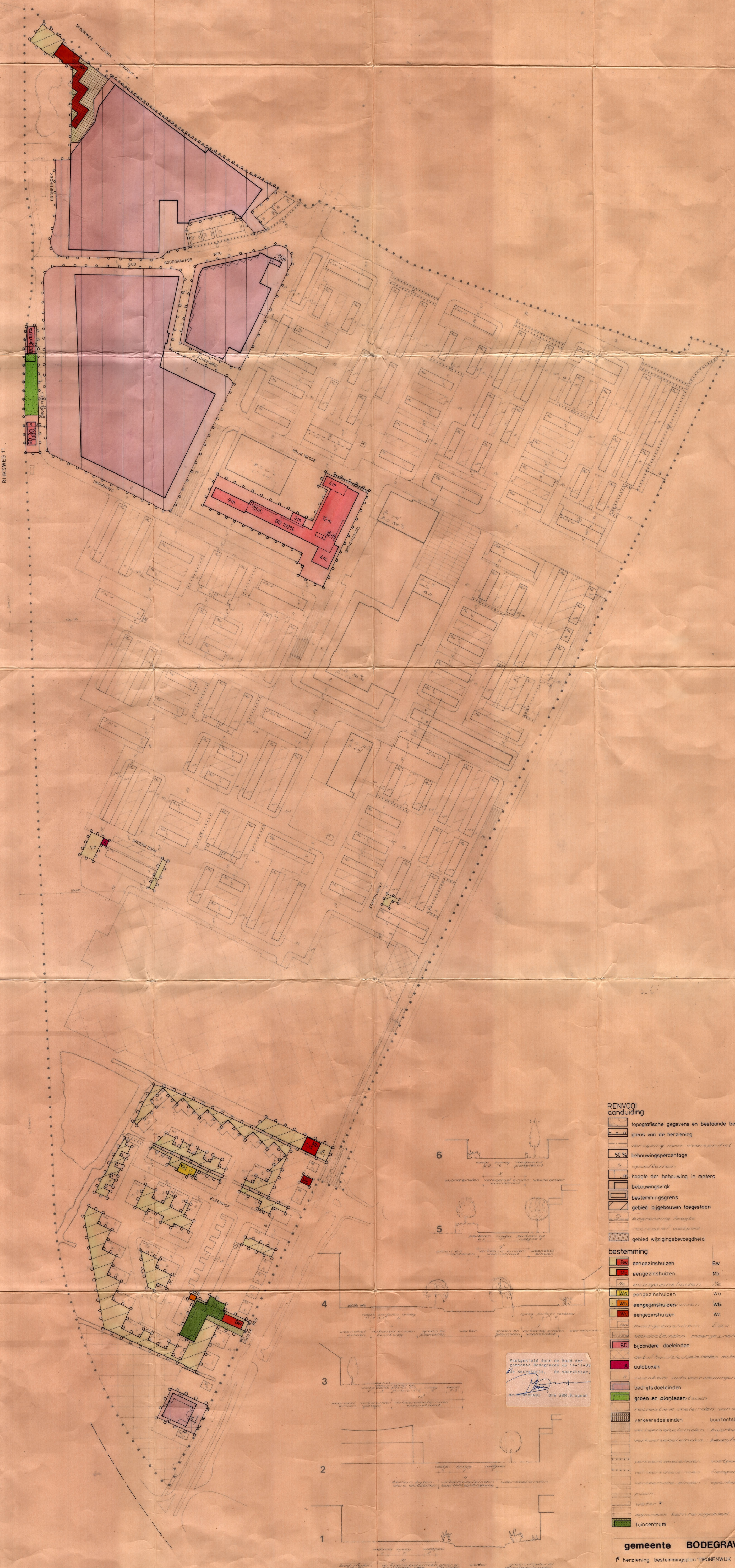

Vastgesteld door de Raad der gemeente Bodegraven op 14-11-89

de secretaris, de voorzitter,

mr H. Brouwer drs AWM. Brugman

RENVOOI
aanduiding

- topografische gegevens en bestaande bebouwing
- grens van de herziening
- verwijzing naar dwarsprofiel
- 50 % bebouwingspercentage
- S speelterrein
- ...m hoogte der bebouwing in meters
- bebouwingsvlak
- bestemmingsgrens
- gebied bijgebouwen toegestaan
- begrenzing hoogte
- recreatief voetpad
- gebied wijzigingsbevoegdheid

bestemming

Bw	eengezinshuizen	Bw	woondoeleinden
Mb	eengezinshuizen	Mb	
Me	eengezinshuizen	Me	
Wa	eengezinshuizen	Wa	
Wb	eengezinshuizen	Wb	
Wc	eengezinshuizen	Wc	
E III w	meergezinshuizen	E III w	

- W E III w woondoeleinden meergezinshuizen W. E III w.
- BD bijzondere doeleinden
- detailhandelsdoeleinden motorbrandstof-verkooppunt
- A autoboxen
- N openbare nutsvoorzieningen
- bedrijfsdoeleinden
- groen en plantsoen
- recreatieve doeleinden van actieve aard
- verkeersdoeleinden buurtontsluitingsweg
- verkeersdoeleinden : buurtweg
- verkeersdoeleinden : bedrijfsontsluitingsweg
- verkeersdoeleinden voetpad
- verkeersdoeleinden fietspad
- verkeersdoeleinden openbaar erf
- plein
- water
- agrarisch kernrandgebied
- tuincentrum

gemeente BODEGRAVEN

1e herziening bestemmingsplan "DRONENWIJK 1982" **w. 109-441**

schaal 1:1000	get 21-6-84 KB	bureau voor stedebouw en ruimtelijke vormgeving
profielen 1:200	gew 20-3-87	ir w. wissing b.v.
gemeente bodegraven	gew 2-1-89 KB	barendrecht 01806-3144
	gew 210689	