

Verkennend bodemonderzoek

Locatie

Adres: Laageind 14
Postcode, Plaats: 3465 KJ Driebruggen

Opdrachtgever

Naam: De Koning Makelaars
Adres: Haven 7
Postcode, plaats: 3441 AS Woerden

Contactpersoon: dhr. R. van Veen (buRo)
Telefoonnummer: 033 4654531

Uitvoering en rapportage

Naam: Grondvitaal BV
Adres: Voorthuizerstraat 256
Postcode, plaats: 3881 SN Putten

Telefoonnummer: 0341 491323
Fax: 0341 491806
E-mailadres: info@grondvitaal.nl

Contactpersoon: dhr. J.W. Mertens

Projectgegevens

Projectnummer: **1522117**
Versie: **01**
Revisiestatus: Definitief

Rapportagedatum: 30 september 2015
Autorisatiedatum: 1 oktober 2015

Uitvoering conform: NEN 5740

Analyses

Naam: Eurofins Analytico B.V.
Adres: Gildeweg 42-46
Postcode, plaats: 3771 NB Barneveld

Telefoonnummer: 0342 426300
E-mailadres: info-env@eurofins.nl

INHOUDSOPGAVE

1 SAMENVATTING

2 OMSCHRIJVING VAN HET ONDERZOEK

- 2.1 Doel van het onderzoek
- 2.2 Historisch onderzoek en visuele waarneming
- 2.3 Onderzoekshypothese
- 2.4 Uitvoering van het onderzoek
- 2.5 Geohydrologie
- 2.6 Veldwerk wijze van uitvoering
- 2.7 Resultaten veldwerk

3 LABORATORIUMONDERZOEK

- 3.1 Omschrijving
- 3.2 Resultaten en interpretatie van het laboratoriumonderzoek
- 3.3 Overzicht analyseresultaten

4 SAMENVATTING, CONCLUSIE en AANBEVELING

- 4.1 Samenvatting
- 4.2 Conclusie
- 4.3 Aanbeveling

BIJLAGEN:

- 1. Overzicht boorpunten
Kadastrale situatie
Topografische aanduiding (kaartcoördinaten)
- 2. Boorprofielen
- 3. Analyseresultaten
- 4. Achtergrond-, streef- en Interventiewaarden standaardbodem (VROM)

1 SAMENVATTING

Soort onderzoek	verkennend bodemonderzoek
Aanleiding	aanvraag omgevingsvergunning
Doel	vaststellen of sprake is van verontreiniging in de grond / grondwater
Opzet	NEN 5740 ONV (onverdacht)

Locatie	Laageind 14 3465 KJ Driebruggen				
Kadastraal bekend	Gemeente	Reeuwijk			
	Sectie	M			
	Nummer	517			
Oppervlakte	480	m ²			
Terreinrichting	onverhard				
Terreingebruik	Agrarisch				
Terreingebruik omgeving	Agrarisch				
Kaartcoördinaten	X =	114,33	Y =	452,23	
Hypothese	Onverdacht				
Aantal boringen / peilbuizen	0,5 m –mv.	1,0 m –mv.	2,0 m –mv.	2,5 m –mv.	peilbuis
	2	-	1	-	1

Bodemopbouw	Donkerbruin matig fijn zand, lichtbruin/donkergrijs klei en donkerbruin veen.			
Grondwaterstand	0,05 m –mv.			
Zintuiglijke waarnemingen	-			
Resultaten grond		> achtergrond- waarde	> tussenwaarde	> interventie- waarde
	Bovengrond	molybdeen, kwik, lood, PAK	-	-
	Ondergrond	molybdeen	-	-
Resultaten grondwater		> streefwaarde	> tussenwaarde	> interventie- waarde
	Grondwater	barium	-	-
Conclusies	Hypothese verworpen. Verontreiniging vormt geen aanleiding tot nader onderzoek Er zijn o.i. geen belemmeringen voor de gewenste activiteiten			

2 OMSCHRIJVING VAN HET UITGEVOERDE ONDERZOEK

2.1 Doel van het onderzoek

Het doel van het verkennend bodemonderzoek is het vaststellen van de milieuhygiënische kwaliteit van de bodem met betrekking tot de eventuele aanwezigheid van bodemverontreiniging in de grond en het freatisch grondwater.

2.2 Historisch onderzoek en visuele waarneming

Het historisch vooronderzoek is uitgevoerd conform NEN 5725. In dit rapport zijn de gegevens van het rapport uit 2012 overgenomen. De gegevens zijn aangevuld met de destijds ontbrekende informatie: bouwarchief en topografische kaarten. Tijdens het vooronderzoek zijn de hierna te noemen bronnen geraadpleegd waaruit de volgende voor het onderzoek van belang zijnde gegevens bekend zijn geworden:

Overzicht voorinformatie

Bron	Informatie
Opdrachtgever / contactpersoon	<p>Op de onderzoekslocatie bevindt zich een agrarisch bedrijf. Het te onderzoeken terreingedeelte is onverhard (gras). De aanleiding tot het onderzoek is een aanvraag omgevingsvergunning. Het uitgevoerde onderzoek strekt zich uit over een oppervlak van ± 480 m² (zoals op bijlage 1 aangegeven).</p> <p>Het te onderzoeken terreingedeelte is bestemd voor de nieuwbouw van een woning.</p> <p>Voor overige informatie: zie archief Grondvitaal BV</p>
Archief Grondvitaal BV	<p>In november 2012 is een verkennend bodemonderzoek en onderzoek op asbest in de bodem uitgevoerd aan het Laageind 14 te Driebruggen (projectnummer 1219211, gedateerd 9 januari 2013). Uit de resultaten van het onderzoek bleek dat in één boring (boring 9) in de bovengrond een sterke verontreiniging met zink was aangetroffen. Daarnaast was het grondwater matig verontreinigd met barium. Omdat het om een nulsituatie-onderzoek ging, is geen nader onderzoek uitgevoerd naar de zink- en bariumverontreiniging.</p> <p>Verder zijn uitsluitend lichte verontreinigingen aangetroffen in de grond en het grondwater. Ook ter plaatse van twee bovengrondse hbo-tanks en een voormalige dieseltank zijn alleen lichte verontreinigingen aangetroffen in het grondwater.</p> <p>Uit het asbestonderzoek blijkt dat op het maaiveld 18 stukjes asbestverdacht materiaal zijn aangetroffen. In de bodem is een zeer geringe concentratie asbest aangetroffen (0,15 mg/kg ds.) Geadviseerd is de stukjes van het maaiveld te verwijderen.</p> <p>Beoordeling Omgevingsdienst Midden-Holland</p> <p>Door de Omgevingsdienst Midden-Holland (ODMH) is een beoordeling uitgevoerd van het bodemonderzoeksrapport ten behoeve van de wijziging van het bestemmingsplan. Hierbij is het volgende opgemerkt:</p> <p>Geadviseerd wordt om voorafgaand aan de ruimtelijke procedure ten minste het volgende uit te voeren:</p> <ul style="list-style-type: none"> - Het historisch onderzoek conform NEN 5725 aan te vullen met, en zonodig een aanvullend onderzoek conform NEN5740: <ul style="list-style-type: none"> ▪ Gegevens over het archief bouw- en woningtoezicht; ▪ Luchtfoto's en of oud kaartmateriaal, in verband met de mogelijke
Projectnummer : 1522117/A Versie : 01 Revisiestatus : definitief	Rapportagedatum : 30 september 2015 Autorisatiedatum : 1 oktober 2015

	<p>aanwezigheid van gedempte sloten;</p> <ul style="list-style-type: none"> ▪ Gegevens over de aanwezigheid van een dieseltank van 1,15 m³ die in 2010 geïnstalleerd is. <p>- Een nader onderzoek naar de sterk verhoogde gehalte met zink in de bovengrond. Een verkennend onderzoek conform de NEN5740 ter plaatse van de dieseltank indien dit een andere locatie is dan de onderzochte verwijderde bovengrondse dieseltank.</p> <p><i>Dieseltank</i> Uit de veldgegevens van 2012 blijkt dat de veldwerker destijds navraag heeft gedaan bij de vorige bewoner, de heer F.J. de Kruijf, die ter plaatse de ligplaatsen van de tanks heeft aangewezen. Bij de datum van verwijdering van de dieseltank staat 2008 met een vraagteken. Het is dus goed mogelijk dat dit niet juist is. Wel is het zo dat de inhoud van de tank is genoteerd (1150 liter) en dat dit vrijwel overeenkomt met de gegevens van de ODMH. Nader onderzoek is dan ook niet nodig.</p> <p><i>Nader onderzoek zinkverontreiniging</i> Dit onderzoek zal in een apart rapport worden gerapporteerd (1522117/A)</p>
Bouwarchief gemeente Bodegraven-Reeuwijk	Er is één bouwvergunning van het perceel bekend geworden voor het oprichten van een rundveestal (stal naast de onderzoekslocatie).
Omgevingsdienst Midden-Holland	<p>Locatie HBB A31DZ015368 Vervolgactie i.h.k.v. WBB: Uitvoeren historisch onderzoek Status verontreiniging: potentieel ernstig</p> <p>Voormalige bedrijfsactiviteiten Omschrijving activiteit: demping met puin en/of bouw- en sloopafval.</p> <p>Tanks Dieselolietank, in gebruik, 1,2 m³ Huisbrandolietank, in gebruik, 0,6 m³ Huisbrandolietank, in gebruik 0,6 m³</p> <p>Huidige bedrijven Fokken en houden van melkvee.</p> <p>Bodemkwaliteitskaart Er is geen informatie bekend geworden.</p>
Luchtfoto's Omgevingsdienst Midden-Holland	Luchtfoto's Er zijn geen gegevens bekend geworden.
Bodemkwaliteitskaart	Volgens de bodemkwaliteitskaart valt de locatie voor zowel de boven- als de ondergrond onder de klasse wonen.
Bodemloket (www.bodemloket.nl)	Laageind 14 Er zijn geen gegevens bekend geworden.
Topografische kaarten (www.watwaswaar.nl)	Op de topografische kaarten van 1959, 1969 en 1981 is op het noordelijke deel van het perceel (huidige onderzoekslocatie) voor een deel van een watergang zichtbaar. Vanaf de kaarten van 1988 is dit niet meer aanwezig.
Dempingen / ophogingen, puinverhardingen, asbest	Er zijn geen aanwijzingen voor puinverhardingslagen of asbesthoudende materialen op of in de bodem bekend geworden. Ter plaatse van het voormalige deel van de watergang is geen dempingsmateriaal aangetroffen in de boring (01 en voorgaand onderzoek in 2012, boring 04).
Visuele inspectie en waarneming door veldwerker	Uit de visuele inspectie van de onderzoekslocatie, voorafgaand aan en tijdens de uitvoering van het veldwerk, zijn geen aanwijzingen voor bodembelastende activiteiten of bodemvreemde materialen bekend geworden.

Samenvatting relevante gegevens

- * Door de opdrachtgever/contactpersoon is bekend geworden dat een bodemonderzoek noodzakelijk is vanwege de aanvraag voor een omgevingsvergunning. Tevens zijn de gegevens van de omgevingsdienst afkomstig van de opdrachtgever.
- * In 2012 is een bodemonderzoek uitgevoerd door Grondvitaal BV, hierbij zijn overwegend lichte verontreinigingen aangetroffen. Echter in boring 9 is een sterke verontreiniging met zink aangetroffen en in peilbuis 1 is een matige verontreiniging met barium aangetroffen.
- * Ook is een asbest in bodemonderzoek uitgevoerd. Hierbij is in de bodem een zeer geringe concentratie aangetroffen. Alleen op het maaiveld zijn 18 stukjes asbest aangetroffen.
- * Door de omgevingsdienst is aangegeven het historisch onderzoek aan te vullen met ontbrekende gegevens, gegevens over een dieseltank achterhalen welke in 2010 geïnstalleerd is (dit betreft zeer waarschijnlijk de tank die in 2008 verwijderd is volgens de vorige bewoner en die in 2012 reeds onderzocht is) en nader onderzoek uit te voeren naar de zinkverontreiniging.
- * Volgens de bodemkwaliteitskaart valt de locatie in zone Wonen.
- * Er is een deel van een watergang op oud kaartmateriaal aangetroffen ter plaatse van het onderzoeksgebied. Bij uitvoering van de boringen is geen dempingsmateriaal aangetroffen (2012 en 2015).
- * Er is geen informatie over asbestverdachte materialen of puinverhardingen op of in de bodem bekend geworden.
- * Tijdens de terreininspectie zijn geen gegevens bekend geworden waaruit een bodembelasting op de onderzoekslocatie is af te leiden.

2.3 Onderzoekshypothese

Op grond van het uitgevoerde historisch onderzoek is de hypothese voor het te onderzoeken terrein **"onverdachte locatie"**.

Motivering

Uit de tijdens het vooronderzoek verkregen informatie zijn geen concrete aanwijzingen voor een bodemverontreiniging binnen de onderzoekslocatie bekend geworden. Uit de bekende bodemonderzoeken blijkt dat slechts lichte verontreinigingen zijn aangetroffen met uitzondering van boring 9 (sterke verontreiniging met zink). Deze ligt echter op grote afstand van de huidige onderzoekslocatie. Deze locatie wordt in een apart rapport gerapporteerd, projectnummer 1522117/A.

Uit de topografische kaarten blijkt dat op een deel van de onderzoekslocatie water aanwezig is geweest. Echter uit de boorprofielen blijkt dat er voornamelijk veengrond is aangetroffen en verder geen ophooglaag of dempingsmateriaal.

Verder is de ligplaats van de dieselolietank op het terrein in 2012 reeds onderzocht. Uit de bouwvergunning is verder geen aanvullende relevante informatie bekend geworden.

Projectnummer	: 1522117/A
Versie	: 01
Revisiestatus	: definitief

Rapportagedatum	: 30 september 2015
Autorisatiedatum	: 1 oktober 2015

2.4 Uitvoering van het onderzoek

Uitvoering van het onderzoek heeft plaatsgevonden overeenkomstig **NEN 5740 ONV** (onverdacht) en aanverwante normen en richtlijnen m.b.t. het nemen van de monsters en de behandeling daarvan.

De analysesresultaten zijn beoordeeld overeenkomstig:

- de streefwaarden grondwater en de interventiewaarden grond en grondwater zoals vastgesteld door het Ministerie van VROM in de Circulaire Bodemsanering 2013, ingaande per 1 juli 2013 (Staatscourant 27 juni 2013, nr. 16675).
- de achtergrondwaarden voor grond (en baggerspecie) zoals vastgesteld door het Ministerie van VROM in de Regeling bodemkwaliteit onder nummer DJZ2007124397, ingaande per 13 december 2007.

De hierbij van toepassing zijnde onderzoeksstrategie kan van voldoende omvang geacht worden om te kunnen beoordelen of op de betreffende locatie, redelijkerwijs gesproken inderdaad geen verontreinigende stoffen aanwezig zijn in de grond of in het freatisch grondwater.

De werkzaamheden zijn uitgevoerd onder het BRL SIKB 2000 gecertificeerd kwaliteitssysteem van Grondvitaal BV (Lloyd's Register certificaat nr. 661898) en onderliggende protocollen 2001 en 2002.

Partijdigheid

Grondvitaal BV heeft op geen enkele wijze een relatie met de opdrachtgever en/of de onderzoekslocatie waarop het onderzoek betrekking heeft, zoals bedoeld in de BRL SIKB 2000. In het kwaliteitssysteem van Grondvitaal BV is vastgelegd dat op beïnvloeding van medewerkers door derden niet wordt ingegaan. Pogingen tot beïnvloeding van het onderzoek en/of onderzoeksresultaten worden vastgelegd. Een wijziging op verzoek van de opdrachtgever in de onderzoeksstrategie wordt altijd vooraf besproken.

Grondvitaal BV garandeert de uitvoering van een volledig onafhankelijk en onpartijdig onderzoek.

2.5 Geohydrologie

Grondwaterkaart van Nederland, 25-Den Haag / Utrecht

Maaiveldhoogte	1,6 m -NAP
Diepte freatisch grondwater	0,05 m. -mv.
Stijghoogte volgens isohypsenpatroon	2,2 m -NAP
Grondwaterstromingsrichting	Westelijk
Deklaag aanwezig?	Ja
Dikte van de deklaag	10 m
Dikte watervoerend pakket	30 m
Geologie	Formatie van Nieuwkoop (veen) Formatie van Boxtel (zeer fijn tot matig grof zand)
Zout of brak grondwater	Nee
Ligging t.o.v. grondwaterbeschermingsgebied	Ligging niet binnen (of op korte afstand van)

2.6 Veldwerk

Het veldwerk is uitgevoerd door milieukundig medewerker ing. M.C. van der Heijden op 15 en 22 september 2015.

Verdeeld over de onderzoekslocatie zijn in totaal **4** handboringen uitgevoerd (zie bijlage 1 voor boorpuntenoverzicht).

Uitgevoerde boringen

Boringen tot 0,5 m.-mv.	Boringen tot 1,0 m.-mv.	Boringen tot 2,0 m.-mv.	Boringen tot 2,5 m.-mv.	Boringen met peilbuis	Aantal analyses mengmonster bovengrond	Aantal analyses mengmonster ondergrond	Aantal analyses grondwater
2	-	1	-	1	1	1	1

Voor samenstelling van de mengmonsters zie onder 4.1 laboratoriumonderzoek.

Peilfilters algemeen

Het peilfilter is omstort met filterzand en daarna ruim afgepompt. De bemonstering van het grondwater heeft een week na het plaatsen van het peilfilter plaatsgevonden. Alvorens het grondwater te bemonsteren is de grondwaterstand gemeten en is het peilfilter opnieuw ruim afgepompt. Hierbij zijn de zuurgraad, elektrische geleidbaarheid en troebelheid gemeten.

In het veld gemeten waarden

Peilbuis	Filterdiepte (m -mv)	Grondwaterstand (m -mv)	pH (-)	EC ($\mu\text{S}/\text{cm}$)	Troebelheid (NTU)
01	0,80 - 1,80	0,05	6,7	1564	345

De troebelheid is hoger dan 10 NTU en is daarmee hoger dan de gewenste 'natuurlijke' troebelheid. Aangezien geen overschrijdingen van de grenswaarden voor nader onderzoek voor organische stoffen zijn aangetroffen, heeft dit de kwaliteit van het grondwater vermoedelijk niet beïnvloed.

Voor een overzicht van de boorpunten wordt verwezen naar bijlage 1.

2.7 Resultaten veldwerk

De bodemprofielen zijn weergegeven in bijlage 2.

Omschrijving bodemopbouw en samenstelling

Ter plaatse van de uitgevoerde grondboringen is vanaf het maaiveld tot 2,0 m. beneden het maaiveld matig fijn, zwak siltig zand aangetroffen in de kleur donkerbruin (bovengrond tot 0,5 m.), zwak zandig klei in de kleur donkergrijs (bovengrond tot 0,3 m.) en veen in de kleur donkerbrui (ondergrond vanaf 0,5 m. en dieper).

Tijdens het uitvoeren van de monsternamen zijn geen bodemvreemde materialen of afwijkingen m.b.t. geur en kleur waargenomen.

Asbest

Tijdens de monsternamen wordt de opgeboorde grond visueel op asbestverdacht materiaal gecontroleerd. Puinhoudende monsters worden volgens standaardprocedure op 16 mm uitgezeefd waarbij de grove zeeffractie op asbestverdacht materiaal wordt gecontroleerd. Er is tijdens de monsternamen geen puin of asbestverdacht materiaal aangetroffen.

Projectnummer : 1522117/A	Rapportagedatum : 30 september 2015
Versie : 01	Autorisatiedatum : 1 oktober 2015
Revisiestatus : definitief	

3 LABORATORIUMONDERZOEK

3.1 Omschrijving en samenstelling mengmonsters

Het laboratoriumonderzoek is uitgevoerd door Eurofins Analytico B.V. te Barneveld. In het laboratorium zijn de mengmonsters samengesteld en heeft vervolgens het chemisch onderzoek plaatsgevonden overeenkomstig het standaardpakket (NEN 5740 paragraaf 5.1.3).

a) grond

Lutum	
Organische stof	
Zware metalen	<i>barium, cadmium, kobalt, koper, kwik, lood, molybdeen, nikkel, zink</i>
Minerale olie	<i>C10-C40</i>
Som PCB	<i>Polychloorbifenylen</i>
PAK som 10	<i>Polycyclische aromatische koolwaterstoffen</i>

b) grondwater

Zware metalen	<i>barium, cadmium, kobalt, koper, kwik, lood, molybdeen, nikkel, zink</i>
Vluchtige aromatische koolwaterstoffen	<i>benzeen, toluen, ethylbenzeen, som-xylenen, styreen, naftaleen</i>
Vluchtige chloorhoudende oplosmiddelen	<i>1,2-dichloorethaan, cis-1,2-dichlooretheen, trichloormethaan, 1,1,1-trichloorethaan, 1,1,2-trichloorethaan, trichlooretheen, tetrachloormethaan, tetrachlooretheen, monochloorbenzeen, dichloorbenzenen</i>
Minerale olie	<i>C10-C40</i>

Analysemonster	Traject (m -mv)	Deelmonsters	Analysepakket
mm1	0,00 - 0,50	01 (0,00 - 0,50) 02 (0,10 - 0,50) 03 (0,30 - 0,50) 04 (0,00 - 0,50)	Standaardpakket bodem (nieuw) incl. luos
mm2	0,50 - 1,50	01 (0,50 - 1,00) 01 (1,00 - 1,50) 02 (0,50 - 1,00) 02 (1,00 - 1,20)	Standaardpakket bodem (nieuw) incl. luos
Peilbuis	Filterdiepte (m -mv)	Grondwaterstand (m -mv)	Analysepakket
01	0,80 - 1,80	0,05	Standaardpakket grondwater

3.2 Resultaten en interpretatie van het laboratoriumonderzoek

De analyseresultaten van het laboratorium onderzoek zijn weergegeven in bijlage 3 van dit rapport. Op de achtergrond- en interventiewaarden voor anorganische verbindingen (zware metalen) in de grond, is afhankelijk van het lutumgehalte en/of organische stofgehalte een correctieformule toegepast:

$$N_b = \frac{N_{st} \times (A + B \times \%lutum + C \times \%org.stof)}{(A + B \times 25 + C \times 10)}$$

- A, B en C = constanten afhankelijk van de stof.
 N_b = toetsingswaarde voor de te beoordelen bodem (mg/kg).
 N_{st} = toetsingswaarde voor de standaardbodem (mg/kg).
 %lutum = het gemeten percentage lutum.
 % org.stof = het gemeten percentage organische stof.

Voor organische verbindingen is de volgende correctieformule toegepast:

$$N_b = \frac{N_{st} \times \%org.stof}{10}$$

Projectnummer : 1522117/A	Rapportagedatum : 30 september 2015
Versie : 01	Autorisatiedatum : 1 oktober 2015
Revisiestatus : definitief	

3.3 Overzicht analysesresultaten

In het hierna volgende overzicht zijn de analysesresultaten weergegeven.

Uitgangspunten grond:

AW-waarde: achtergrondwaarde (met toepassing van de correctieformule).

I-waarde: interventiewaarde (met toepassing van de correctieformule).

(AW+I)/2: grenswaarde voor nader onderzoek.

Uitgangspunten grondwater:

S-waarde: streefwaarde

I-waarde: interventiewaarde.

(S+I)/2: grenswaarde voor nader onderzoek.

Voor de streefwaarden grondwater, de interventiewaarden grond en grondwater en de achtergrondwaarden grond voor een standaardbodem (10 % organische stof en 25% lutum), zie bijlage 4. Voor toepassing van de correctieformules is uitgegaan van de analytisch bepaalde organische stof- en lutumpercentages.

De analysesresultaten zijn getoetst via de BoToVa service, versie 2.0.0.

Projectnummer	: 1522117/A
Versie	: 01
Revisiestatus	: definitief

Rapportagedatum	: 30 september 2015
Autorisatiedatum	: 1 oktober 2015

Grondmonster		mm1				mm2			
Certificaatcode		2015101957				2015101957			
Boring(en)		01, 02, 03, 04				01, 01, 02, 02			
Traject (m -mv)		0,00 - 0,50				0,50 - 1,50			
Humus	% ds	28				43			
Lutum	% ds	22				30			
Datum van toetsing		25-9-2015				25-9-2015			
Monsterconclusie		Overschrijding Achtergrondwaarde			Voldoet aan Achtergrondwaarde				
		Meetw	GSSD	Index	Meetw	GSSD	Index		
PAK									
PAK 10 VROM	mg/kg ds		1,6	0		0,94	-0,01		
GECHLOREERDE KOOLWATERSTOFFEN									
PCB (7) (som, 0.7 factor)	mg/kg ds	0,0049				0,0049			
PCB (som 7)	mg/kg ds		<0,0018	-0,02		<0,0016	-0,02		
METALEN									
Kobalt [Co]	mg/kg ds	8,7	9,5	-0,03		11	10	-0,03	
Koper [Cu]	mg/kg ds	32	25	-0,1		19	12	-0,19	
Nikkel [Ni]	mg/kg ds	27	29	-0,09		29	26	-0,14	
Zink [Zn]	mg/kg ds	120	106	-0,06		100	69	-0,12	
Cadmium [Cd]	mg/kg ds	0,46	0,32	-0,02		0,35	0,18	-0,03	
Molybdeen [Mo]	mg/kg ds	2,3	2,3	0		2	2	0	
Barium [Ba]	mg/kg ds	160	175 ⁽⁶⁾			170	148 ⁽⁶⁾		
Lood [Pb]	mg/kg ds	87	74	0,05		54	38	-0,03	
Kwik [Hg]	mg/kg ds	0,19	0,18	0		0,16	0,13	-0	
OVERIG									
Droge stof	% m/m	50,3	50,3 ⁽⁶⁾			21,5	21,5 ⁽⁶⁾		
Lutum	%	22				30			
Organische stof (humus)	%	28				43			
Gloeirest	% (m/m) ds	70,6				55,5			
OVERIGE (ORGANISCHE) VERBINDINGEN									
Minerale olie C10 - C40	mg/kg ds	81	29	-0,03		<100	23	-0,03	

<d : kleiner dan de detectielimiet
 <AW : <= Achtergrondwaarde
 >AW : > Achtergrondwaarde
 <=T : Kleiner of gelijk aan Tussenwaarde
 8,88 : > Interventiewaarde
 6 : Heeft geen normwaarde
 # : verhoogde rapportagegrens
 GSSD : Gestandaardiseerde meetwaarde
 Index : (GSSD - AW) / (I - AW)

Projectnummer : 1522117/A
 Versie : 01
 Revisiestatus : definitief

Rapportagedatum : 30 september 2015
 Autorisatiedatum : 1 oktober 2015

Watermonster		01-1-1		
Datum		22-9-2015		
Filterdiepte (m -mv)		0,80 - 1,80		
Datum van toetsing		30-9-2015		
Monsterconclusie		Overschrijding Streefwaarde		
		Meetw	GSSD	Index
PAK				
Naftaleen	µg/l	<0,02	<0,01	0
PAK 10 VROM	-		<0,00020 ⁽¹¹⁾	
AROMATISCHE VERBINDINGEN				
BTEX (som)	µg/l	<0,9	0,6 ⁽⁶⁾	
Xylenen (som, 0.7 factor)	µg/l	0,21		
Benzeen	µg/l	<0,2	<0,1	-0
Ethylbenzeen	µg/l	<0,2	<0,1	-0,03
Tolueen	µg/l	<0,2	<0,1	-0,01
Xylenen (som)	µg/l		<0,21	0
meta-/para-Xyleen (som)	µg/l	<0,2	<0,1	
ortho-Xyleen	µg/l	<0,1	<0,1	
Styreen (Vinylbenzeen)	µg/l	<0,2	<0,1	-0,02
Som 16 Aromatische oplosmiddelen	µg/l		<0,77 ^(2,14)	
GECHLOOREERDE KOOLWATERSTOFFEN				
Dichloorpropanen (0,7 som, 1,1+1,2+1,3)	µg/l	0,42		
cis + trans-1,2-Dichlooretheen	µg/l		<0,14	0,01
1,1-Dichlooretheen	µg/l	<0,1	<0,1	0,01
cis-1,2-Dichlooretheen	µg/l	<0,1	<0,1	
trans-1,2-Dichlooretheen	µg/l	<0,1	<0,1	
Dichloormethaan	µg/l	<0,2	<0,1	0
Trichloormethaan (Chloroform)	µg/l	<0,2	<0,1	-0,01
Tribroommethaan (bromoform)	µg/l	<0,2	<0,1 ⁽¹⁴⁾	
Tetrachloormethaan (Tetra)	µg/l	<0,1	<0,1	0,01
1,1-Dichloorethaan	µg/l	<0,2	<0,1	-0,01
1,2-Dichloorethaan	µg/l	<0,2	<0,1	-0,02
1,2-Dichloorpropan	µg/l	<0,2	<0,1	
1,1,1-Trichloorethaan	µg/l	<0,1	<0,1	0
1,1,2-Trichloorethaan	µg/l	<0,1	<0,1	0
Trichlooretheen (Tri)	µg/l	<0,2	<0,1	-0,05
Tetrachlooretheen (Per)	µg/l	<0,1	<0,1	0
Vinylchloride	µg/l	<0,1	<0,1	0,02
1,2-Dichloorethenen (som, 0.7 facto	µg/l	0,14		
1,3-Dichloorpropan	µg/l	<0,2	<0,1	
CKW (som)	µg/l	<1,6		
1,1-Dichloorpropan	µg/l	<0,2	<0,1	
Dichloorpropan	µg/l		<0,42	-0
METALEN				
Kobalt [Co]	µg/l	<2	<1	-0,24
Koper [Cu]	µg/l	<2	<1	-0,23
Nikkel [Ni]	µg/l	<3	<2	-0,22
Zink [Zn]	µg/l	<10	<7	-0,08
Cadmium [Cd]	µg/l	<0,2	<0,1	-0,05
Molybdeen [Mo]	µg/l	<2	<1	-0,01
Barium [Ba]	µg/l	320	320	0,47
Lood [Pb]	µg/l	<2	<1	-0,23
Kwik [Hg]	µg/l	<0,05	<0,04	-0,04
OVERIGE (ORGANISCHE) VERBINDINGEN				
Minerale olie C10 - C40	µg/l	<50	<35	-0,03

<d : kleiner dan de detectielimiet

8,88 : <= Streefwaarde

8,88 : > Streefwaarde

8,88 : > Interventiewaarde

11 : Enkele parameters ontbreken in de berekening van de somfractie

14 : Streefwaarde ontbreekt zorgplicht van toepassing

2 : Enkele parameters ontbreken in de som

6 : Heeft geen normwaarde

: verhoogde rapportagegrens

GSSD : Gestandaardiseerde meetwaarde

Index : (GSSD - S) / (I - S)

Projectnummer : 1522117/A

Versie : 01

Revisiestatus : definitief

Rapportagedatum : 30 september 2015

Autorisatiedatum : 1 oktober 2015

4 SAMENVATTING, CONCLUSIE en AANBEVELING

4.1 Samenvatting

De resultaten van het verrichte verkennend onderzoek naar een eventuele bodemverontreiniging op de onderzochte locatie aan de **Laageind 14 te Driebruggen**, kunnen als volgt worden samengevat:

Analyse-monster	Traject (m -mv)	> AW (+index)	> I (+index)
mm1	0,00 - 0,50	Molybdeen [Mo] (-) Kwik [Hg] (-) Lood [Pb] (0,05) PAK 10 VROM (-)	-
mm2	0,50 - 1,50	Molybdeen [Mo] (-)	-

Peilbuis	Filterdiepte (m -mv)	> S (+index)	> I (+index)
01	0,80 - 1,80	Barium [Ba] (0,47)	-

4.2 Conclusie

De onderzoekshypothese "onverdacht" kan op grond van de analyseresultaten van de grond- en grondwatermonsters heel strikt genomen niet worden gehandhaafd. Formeel gesproken is de kwalificatie verdacht van toepassing.

De aangetroffen concentraties zijn echter van lichte aard geven geen aanleiding tot aanvullend onderzoek. De invloed hiervan op de volksgezondheid en het milieu is nihil.

4.3 Aanbeveling

Bovengrond

Uit de toetsing van de analyseresultaten aan de Circulaire Bodemsanering 2013 blijkt dat in het bovengrondmengmonster vanaf het maaiveld tot 0,5 m.-mv. een overschrijding van de achtergrondwaarde is aangetroffen met molybdeen, kwik, lood en PAK.

De concentraties blijven echter beneden de grenswaarde voor nader onderzoek en zijn niet van een omvang waardoor de volksgezondheid of het milieu mogelijk schade zal worden toegebracht. Met betrekking tot het voorgenomen gebruik van de onderzochte locatie, zijn milieutechnisch geen bezwaren aan te geven.

Ondergrond

Uit de toetsing van de analyseresultaten aan de Circulaire Bodemsanering 2013 blijkt dat in het ondergrondmengmonster vanaf 0,5 tot 1,5 m.-mv. een overschrijding van de achtergrondwaarde is aangetroffen met molybdeen.

De concentratie blijft echter beneden de grenswaarde voor nader onderzoek en is niet van een omvang waardoor de volksgezondheid of het milieu mogelijk schade zal worden toegebracht. Met betrekking tot het voorgenomen gebruik van de onderzochte locatie, zijn milieutechnisch geen bezwaren aan te geven.

Grondwater

Uit de toetsing van de analyseresultaten aan de Circulaire Bodemsanering 2013 blijkt dat het grondwater licht verontreinigd is met barium.

De concentratie is niet van een omvang waardoor de volksgezondheid of het milieu mogelijk schade zal worden toegebracht. Met betrekking tot het voorgenomen gebruik van de onderzochte locatie, zijn milieutechnisch geen bezwaren aan te geven.

Asbest

Tijdens de terreininspectie en de monsternamen van de grond zijn verder geen asbestverdachte materialen op of in de bodem aangetroffen.

Projectnummer	: 1522117/A
Versie	: 01
Revisiestatus	: definitief







Rapportagedatum	: 30 september 2015
Autorisatiedatum	: 1 oktober 2015

BIJLAGE 1

**Overzicht boorpunten
Kadastrale situatie
Topografische aanduiding**



RENVOOI

-  Bodemonderzoek 2012
-  Boring tot 0,5 m. -mv.
-  Boring tot 1,0 m. -mv.
-  Boring tot 2,0 m. -mv.
-  Boring met peilfilter
-  Begrenzing onderzoekslocatie
-  Gebouwen

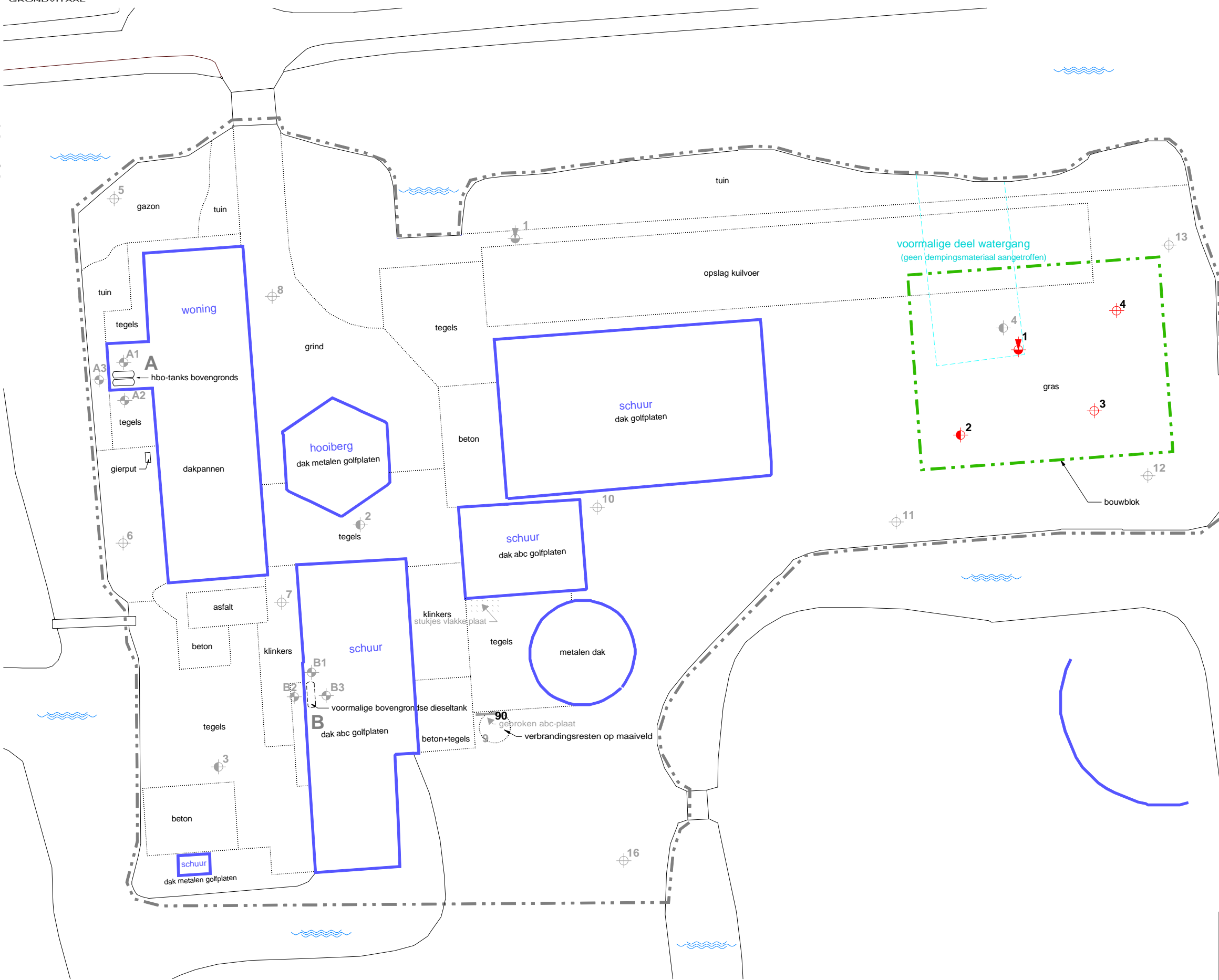
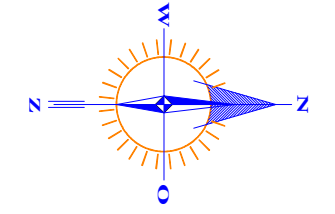

OVERZICHT BOORPUNTEN

GRONDVITAAL BV		VOORTHUIZERSTRAAT 256 3881 SN PUTTEN TEL. 0341 491323 / FAX 491806	
BODEMONDERZOEK / ASBESTINVENTARISATIE			
Opdrachtgever:	De Koning Makelaars		
Adres:	Haven 7, 3441 AS Woerden		
Locatieadres:	Laageind 14, 3465 KJ Driebruggen		
Datum:	september 2015	Projectnummer:	1522117
GET. RV	FORMAAT A3	SCHAAL: 1:400	BIJLAGE 1

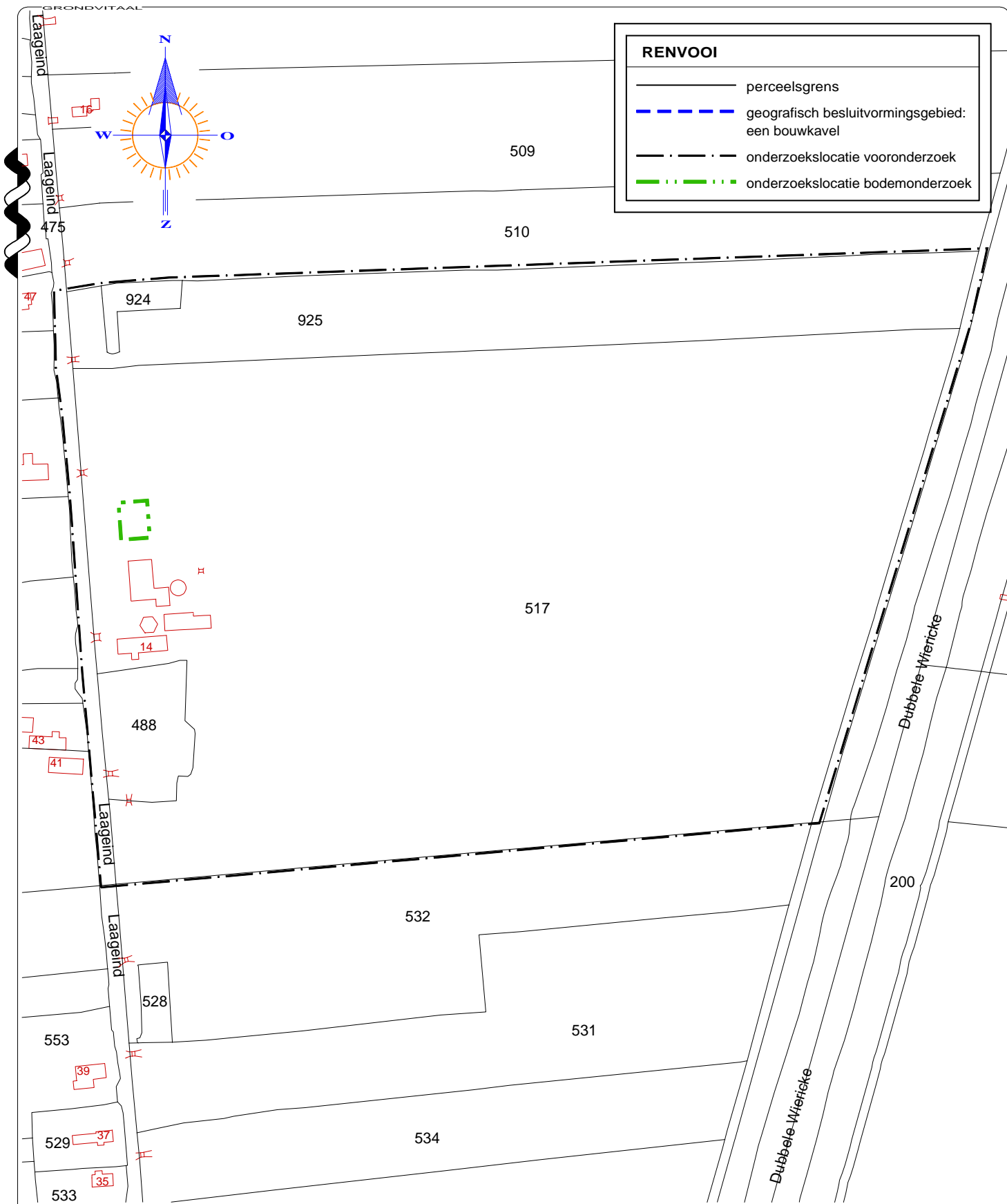

Kadastrale gemeente REEUWIJK
 Sectie M
 Perceel 517
 Schaal 1 : 3500

GRONDVITAAL BV		VOORTHUIZERSTRAAT 256 3881 SN PUTTEN TEL. 0341 491323 / FAX 491806	
BODEMONDERZOEK / ASBESTINVENTARISATIE			
Opdrachtgever:	De Koning Makelaars		
Adres:	Haven 7, 3441 AS Woerden		
Locatieadres:	Laageind 14, 3465 KJ Driebruggen		
Datum:	september 2015	Projectnummer:	1522117
GET. RV	FORMAAT A4	SCHAAL: 1 : 3500	BIJLAGE 1

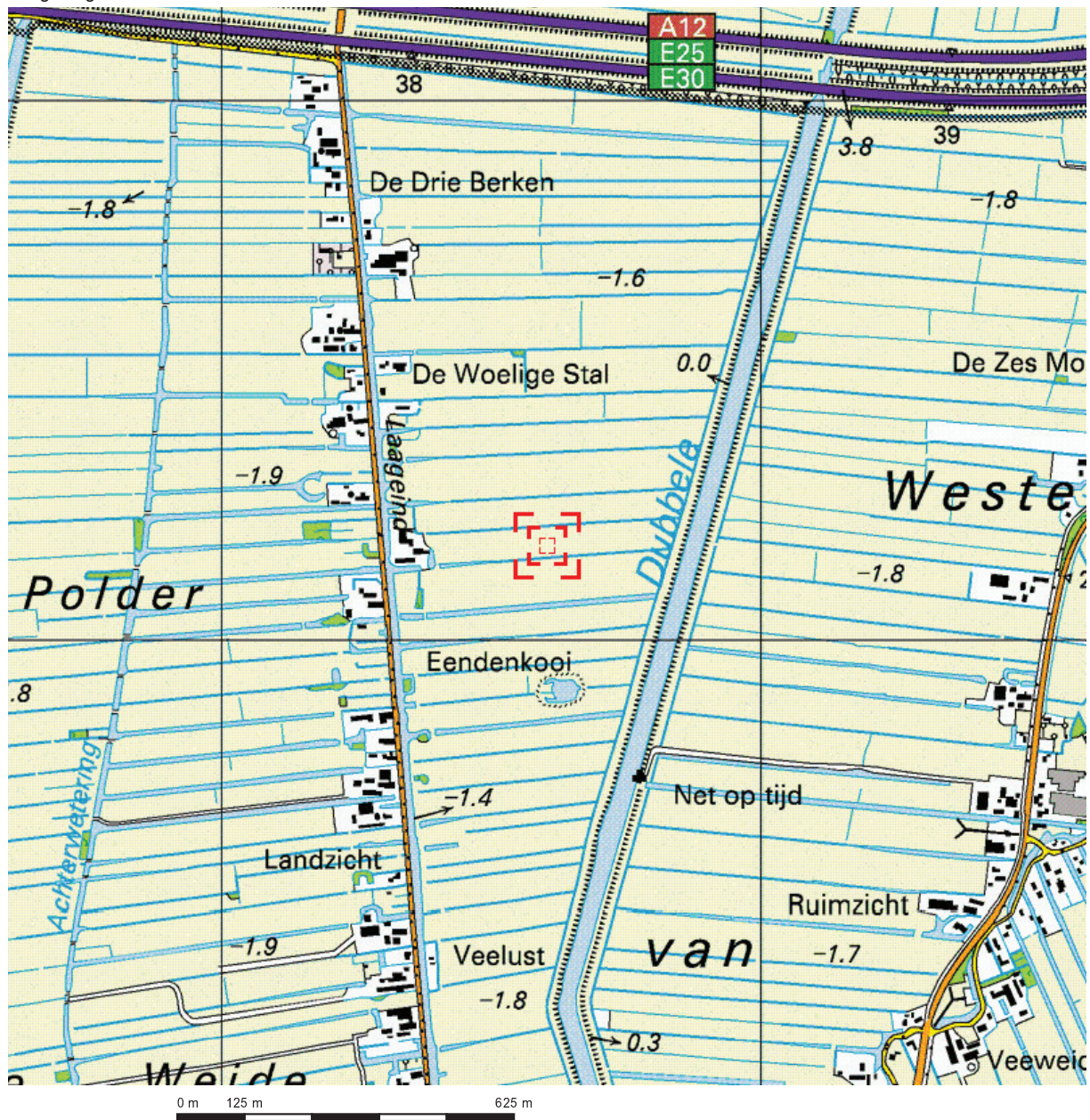

Deze kaart is noordgericht.

Schaal 1: 12500

 Hier bevindt zich Kadastraal object REEUWIJK M 517
Laageind 14, 3465 KJ DRIEBRUGGEN

© De auteursrechten en databankenrechten zijn voorbehouden aan de Topografische Dienst Kadaster.



<p>bebouwd gebied</p> <p>a huizenblok, groot gebouw b huizen c hoogbouw d kas</p> <p>wegen</p> <p>autosnelweg hoofdweg met gescheiden rijbanen hoofdweg regionale weg met gescheiden rijbanen regionale weg lokale weg met gescheiden rijbanen lokale weg weg met losse of slechte verharding onverharde weg straat/overige weg wandelgebied fietspad pad, voetpad weg in aanleg weg in ontwerp</p> <p>viaduct tunnel vaste brug beweegbare brug brug op pijlers</p>	<p>spoorwegen</p> <p>spoorweg: enkelspoor spoorweg: dubbelspoor spoorweg: driesporig spoorweg: viersporig a station b laadperron tram a metro bovengronds b metrostation</p> <p>hydrografie</p> <p>waterloop: smaller dan 3 m waterloop: 3-6 m breed waterloop: breder dan 6 m</p> <p>a schutsluis b brug c vonder d koedam a grondduiker b stuw c duiker d sluis</p> <p>bodemgebruik</p> <p>a weide met sloten b bouwland met greppels c boomgaard d fruitkwekerij e boomkwekerij f weide met populieren g loofbos h naaldbos i gemengd bos j griend k heide l zand m dras en riet n heg en houtwal</p>	<p>overige symbolen</p> <p>a kerk, moskee b toren, hoge koepel c kerk, moskee met toren d markant object e watertoren f vuurtoren</p> <p>a gemeentehuis b postkantoor c politiebureau d wegwijzer a kapel b kruis c vlampijp d telescoop a windmolen b watermolen c windmolentje d windturbine a olijepompinstallatie b seinmast c zendmast a hunebed b monument c poldergemaal a begraafplaats b boom c paal d opslagtank a kampeerterrain b sportcomplex c ziekenhuis schietbaan afrastering hoogspanningsleiding met mast muur geluidswering</p>
--	---	--

BIJLAGE 2 Bodemprofielen



Legenda (conform NEN 5104)

grind

	Grind, siltig
	Grind, zwak zandig
	Grind, matig zandig
	Grind, sterk zandig
	Grind, uiterst zandig

zand

	Zand, kleiig
	Zand, zwak siltig
	Zand, matig siltig
	Zand, sterk siltig
	Zand, uiterst siltig

veen

	Veen, mineraalarm
	Veen, zwak kleiig
	Veen, sterk kleiig
	Veen, zwak zandig
	Veen, sterk zandig

klei

	Klei, zwak siltig
	Klei, matig siltig
	Klei, sterk siltig
	Klei, uiterst siltig
	Klei, zwak zandig
	Klei, matig zandig
	Klei, sterk zandig

leem

	Leem, zwak zandig
	Leem, sterk zandig

overige toevoegingen

	zwak humeus
	matig humeus
	sterk humeus
	zwak grindig
	matig grindig
	sterk grindig

geur

	geen geur
	zwakke geur
	matige geur
	sterke geur
	uiterste geur

olie

	geen olie-water reactie
	zwakke olie-water reactie
	matige olie-water reactie
	sterke olie-water reactie
	uiterste olie-water reactie

p.i.d.-waarde

	>0
	>1
	>10
	>100
	>1000
	>10000

monsters

	geroerd monster
	ongeroerd monster
	volumering

overig

	bijzonder bestanddeel
	Gemiddeld hoogste grondwaterstand
	grondwaterstand
	Gemiddeld laagste grondwaterstand

	slib
	water

peilbuis

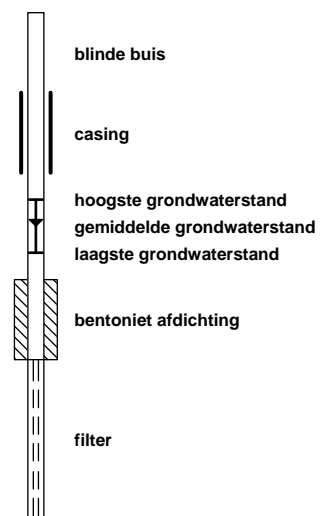

Boring: 01

Datum: 15-09-2015

Boormeester: mh

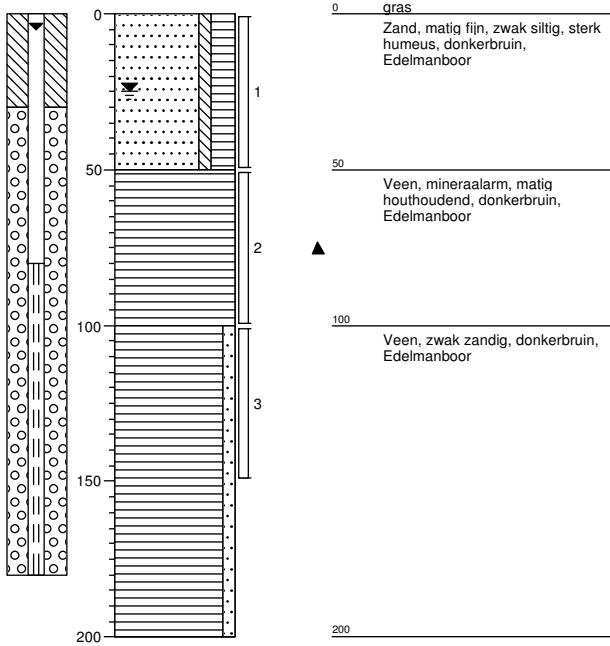

Boring: 02

Datum: 15-09-2015

Boormeester: mh

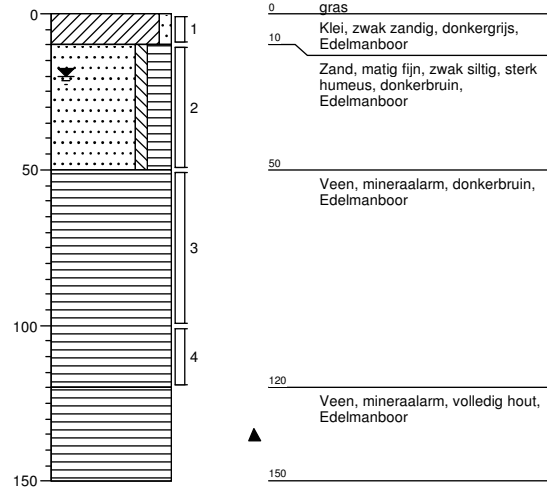

Boring: 03

Datum: 15-09-2015

Boormeester: mh

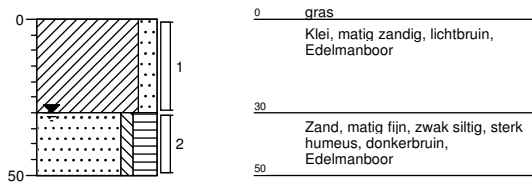

Boring: 04

Datum: 15-09-2015

Boormeester: mh

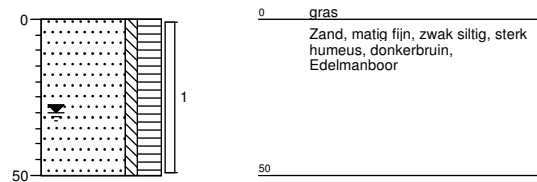

Grondvitaal BV

Projectnummer: 1522117

Projectnaam: Laageind 14 te Driebruggen

getekend volgens NEN 5104

Bijlage 2

BIJLAGE 3 Analyseresultaten





Grondvitaal
T.a.v. R. de Vries
Voorthuizerstraat 256
3881 SN PUTTEN

Analyscertificaat

Datum: 22-Sep-2015

Hierbij ontvangt u de resultaten van het navolgende laboratoriumonderzoek.

Certificaatnummer/Versie	2015101957/1
Uw project/verslagnummer	1522117
Uw projectnaam	Laageind 14 te Driebruggen
Uw ordernummer	
Monster(s) ontvangen	16-Sep-2015

Dit certificaat mag uitsluitend in zijn geheel worden gereproduceerd.
De analyse resultaten hebben alleen betrekking op het beproefde object.

De grondmonsters worden tot 4 weken na datum ontvangst bewaard en watermonsters tot 2 weken na datum ontvangst. Zonder tegenbericht worden de monsters nadien afgevoerd.
Indien de monsters langer bewaard dienen te blijven verzoeken wij U dit exemplaar uiterlijk 1 werkdag voor afloop van de standaardbewaarperiode ondertekend aan ons te retourneren. Voor de kosten van het langer bewaren van monsters verwijzen wij naar de prijslijst.

Bewaren tot:

Datum:

Naam:

Handtekening:

Wij vertrouwen erop uw opdracht hiermee naar verwachting te hebben uitgevoerd, mocht U naar aanleiding van dit analyscertificaat nog vragen hebben verzoeken wij U contact op te nemen met de afdeling Verkoop en Advies.

Met vriendelijke groet,

Eurofins Analytico B.V.



Ing. A. Veldhuizen
Technical Manager

Eurofins Analytico B.V.

Gildeweg 44-46
3771 NB Barneveld
P.O. Box 459
3770 AL Barneveld NL

Tel. +31 (0)34 242 63 00
Fax +31 (0)34 242 63 99
E-mail info-env@eurofins.nl
Site www.eurofins.nl

BNP Paribas S.A. 227 9245 25
VAT/BTW No. NL 8043.14.883.B01
KvK No. 09088623
IBAN: NL71BNPA0227924525
BIC: BNPANL2A

Eurofins Analytico B.V. is ISO 14001: 2004 gecertificeerd door TÜV en erkend door het Vlaamse Gewest (OVAM en Dep. LNE), het Brusselse Gewest (BIM), het Waalse Gewest (DGRNE-OWD) en door de overheid van Luxemburg (MEV).

Analysecertificaat

Uw project/verslagnummer	1522117	Certificaatnummer/Versie	2015101957/1
Uw projectnaam	Laageind 14 te Driebruggen	Startdatum	16-Sep-2015
Uw ordernummer		Rapportagedatum	22-Sep-2015/12:47
Monsternemer		Bijlage	A, B, C
Monstermatrix	Grond; Grond (AS3000)	Pagina	1/2

Analyse	Eenheid	1	2
Voorbehandeling			
Cryogeen malen AS3000		Uitgevoerd	Uitgevoerd
Bodemkundige analyses			
S Droge stof	% (m/m)		21.5
S Droge stof	% (m/m)	50.3	
S Organische stof	% (m/m) ds	27.9	42.5
Q Gloeirest	% (m/m) ds	70.6	55.5
S Korrelgrootte < 2 µm (Lutum)	% (m/m) ds	22.4	29.6
Metalen			
S Barium (Ba)	mg/kg ds	160	170
S Cadmium (Cd)	mg/kg ds	0.46	0.35
S Kobalt (Co)	mg/kg ds	8.7	11
S Koper (Cu)	mg/kg ds	32	19
S Kwik (Hg)	mg/kg ds	0.19	0.16
S Molybdeen (Mo)	mg/kg ds	2.3	2.0
S Nikkel (Ni)	mg/kg ds	27	29
S Lood (Pb)	mg/kg ds	87	54
S Zink (Zn)	mg/kg ds	120	100
Minerale olie			
Minerale olie (C10-C12)	mg/kg ds	<3.0	<9.0
Minerale olie (C12-C16)	mg/kg ds	<5.0	<15
Minerale olie (C16-C21)	mg/kg ds	8.8	<15
Minerale olie (C21-C30)	mg/kg ds	34	47
Minerale olie (C30-C35)	mg/kg ds	26	23
Minerale olie (C35-C40)	mg/kg ds	6.3	<18
S Minerale olie totaal (C10-C40)	mg/kg ds	81	<100
Chromatogram olie (GC)		Zie bijl.	
Polychloorbifenylen, PCB			
S PCB 28	mg/kg ds	<0.0010	<0.0010
S PCB 52	mg/kg ds	<0.0010	<0.0010

Nr.	Monsteromschrijving	Datum monstername	Monster nr.
1	mm1	15-Sep-2015	8717888
2	mm2	15-Sep-2015	8717889

Q: door RvA geaccrediteerde verrichting
 A: AP04 erkende verrichting
 S: AS 3000 erkende verrichting
 V: VLAREL erkende verrichting

Dit certificaat mag uitsluitend in zijn geheel worden gereproduceerd.

Eurofins Analytico B.V.

Gildeweg 44-46
 3771 NB Barneveld
 P.O. Box 459
 3770 AL Barneveld NL
 Tel. +31 (0)34 242 63 00
 Fax +31 (0)34 242 63 99
 E-mail info-env@eurofins.nl
 Site www.eurofins.nl

BNP Paribas S.A. 227 9245 25
 VAT/BTW No. NL 8043.14.883.B01
 KvK No. 09088623
 IBAN: NL71BNP00227924525
 BIC: BNPANL2A

Eurofins Analytico B.V. is ISO 14001: 2004 gecertificeerd door TÜV en erkend door het Vlaamse Gewest (OVAM en Dep. LNE), het Brusselse Gewest (BIM), het Waalse Gewest (DGRNE-OWD) en door de overheid van Luxemburg (MEV).





Analysecertificaat

Uw project/verslagnummer	1522117	Certificaatnummer/Versie	2015101957/1
Uw projectnaam	Laageind 14 te Driebruggen	Startdatum	16-Sep-2015
Uw ordernummer		Rapportagedatum	22-Sep-2015/12:47
Monsternemer		Bijlage	A, B, C
Monstermatrix	Grond; Grond (AS3000)	Pagina	2/2

Analyse	Eenheid	1	2
S PCB 101	mg/kg ds	<0.0010	<0.0010
S PCB 118	mg/kg ds	<0.0010	<0.0010
S PCB 138	mg/kg ds	<0.0010	<0.0010
S PCB 153	mg/kg ds	<0.0010	<0.0010
S PCB 180	mg/kg ds	<0.0010	<0.0010
S PCB (som 7) (factor 0,7)	mg/kg ds	0.0049 ¹⁾	0.0049 ¹⁾
Polycyclische Aromatische Koolwaterstoffen, PAK			
S Naftaleen	mg/kg ds	<0.050	<0.050
S Fenanthreen	mg/kg ds	0.56	0.27
S Anthraceen	mg/kg ds	0.19	0.15
S Fluorantheen	mg/kg ds	1.1	0.62
S Benzo(a)anthraceen	mg/kg ds	0.55	0.31
S Chryseen	mg/kg ds	0.74	0.43
S Benzo(k)fluorantheen	mg/kg ds	0.30	0.20
S Benzo(a)pyreen	mg/kg ds	0.40	0.29
S Benzo(ghi)peryleen	mg/kg ds	0.29	0.28
S Indeno(123-cd)pyreen	mg/kg ds	0.35	0.24
S PAK VROM (10) (factor 0,7)	mg/kg ds	4.6	2.8

Nr.	Monsterschrijving	Datum monstername	Monster nr.
1	mm1	15-Sep-2015	8717888
2	mm2	15-Sep-2015	8717889

Eurofins Analytico B.V.

Gildeweg 44-46
3771 NB Barneveld
P.O. Box 459
3770 AL Barneveld NL

Tel. +31 (0)34 242 63 00
Fax +31 (0)34 242 63 99
E-mail info-env@eurofins.nl
Site www.eurofins.nl

BNP Paribas S.A. 227 9245 25
VAT/BTW No. NL 8043.14.883.B01
KvK No. 09088623
IBAN: NL71BNP0227924525
BIC: BNPANL2A



Q: door RvA geaccrediteerde verrichting
A: AP04 erkende verrichting
S: AS 3000 erkende verrichting
V: VLAREL erkende verrichting

Dit certificaat mag uitsluitend in zijn geheel worden gereproduceerd.

Eurofins Analytico B.V. is ISO 14001: 2004 gecertificeerd door TÜV en erkend door het Vlaamse Gewest (OVAM en Dep. LNE), het Brusselse Gewest (BIM), het Waalse Gewest (DGRNE-OWD) en door de overheid van Luxemburg (MEV).





Bijlage (A) met deelmonsterinformatie behorende bij analysecertificaat 2015101957/1

Monster nr.	Boornr	Omschrijving	Van	Tot	Barcode	Monsteromschrijving
8717888	02	2	10	50	0532452126	mm1
8717888	01	1	0	50	0532452139	
8717888	04	1	0	50	0532405191	
8717888	03	2	30	50	0532405194	
8717889	01	2	50	100	0532405185	mm2
8717889	01	3	100	150	0532405188	
8717889	02	3	50	100	0532405189	
8717889	02	4	100	120	0532452113	



Eurofins Analytico B.V.

Gildeweg 44-46
 3771 NB Barneveld
 P.O. Box 459
 3770 AL Barneveld NL
 Tel. +31 (0)34 242 63 00
 Fax +31 (0)34 242 63 99
 E-mail info-env@eurofins.nl
 Site www.eurofins.nl

BNP Paribas S.A. 227 9245 25
 VAT/BTW No. NL 8043.14.883.B01
 KvK No. 09088623
 IBAN: NL71BNPA0227924525
 BIC: BNPANL2A

Eurofins Analytico B.V. is ISO 14001: 2004 gecertificeerd door TÜV en erkend door het Vlaamse Gewest (OVAM en Dep. LNE), het Brusselse Gewest (BIM), het Waalse Gewest (DGRNE-OWD) en door de overheid van Luxemburg (MEV).

**Bijlage (B) met opmerkingen behorende bij analysecertificaat 2015101957/1**

Pagina 1/1

Opmerking 1)De toetswaarde van de som is gelijk aan de sommatie van $0,7 \cdot RG$ **Eurofins Analytico B.V.**

Gildeweg 44-46 Tel. +31 (0)34 242 63 00
3771 NB Barneveld Fax +31 (0)34 242 63 99
P.O. Box 459 E-mail info-env@eurofins.nl
3770 AL Barneveld NL Site www.eurofins.nl

BNP Paribas S.A. 227 9245 25
VAT/BTW No. NL 8043.14.883.B01
KvK No. 09088623
IBAN: NL71BNPA0227924525
BIC: BNPANL2A

Eurofins Analytico B.V. is ISO 14001: 2004 gecertificeerd door TÜV en erkend door het Vlaamse Gewest (OVAM en Dep. LNE), het Brusselse Gewest (BIM), het Waalse Gewest (DGRNE-OWD) en door de overheid van Luxemburg (MEV).

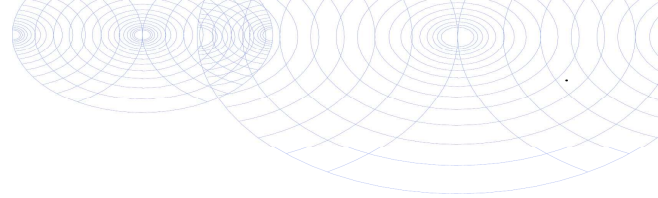

Bijlage (C) met methodeverwijzingen behorende bij analysecertificaat 2015101957/1

Pagina 1/1

Analyse	Methode	Techniek	Methode referentie
Cryogeen malen AS3000	W0106	Voorbehandeling	Cf. AS3000
Droge Stof	W0104	Gravimetrie	Cf. pb 3010-2 en gw. NEN-ISO 11465
Droge stof	W0104	Gravimetrie	Cf. pb 3010-2 en gw. NEN-ISO 11465
Organische stof (gloeirest)	W0109	Gravimetrie	Cf. pb 3010-3 en cf. NEN 5754
Lutum (fractie < 2 µm)	W0171	Sedimentatie	Cf. pb 3010-4 en cf. NEN 5753
Barium (Ba)	W0423	ICP-MS	Cf. pb 3010-5 en cf. NEN-EN-ISO 17294-2
Cadmium (Cd)	W0423	ICP-MS	Cf. pb 3010-5 en cf. NEN-EN-ISO 17294-2
Kobalt (Co)	W0423	ICP-MS	Cf. pb 3010-5 en cf. NEN-EN-ISO 17294-2
Koper (Cu)	W0423	ICP-MS	Cf. pb 3010-5 en cf. NEN-EN-ISO 17294-2
Kwik (Hg)	W0423	ICP-MS	Cf. pb 3010-5 en cf. NEN-EN-ISO 17294-2
Molybdeen (Mo)	W0423	ICP-MS	Cf. pb 3010-5 en cf. NEN-EN-ISO 17294-2
Nikkel (Ni)	W0423	ICP-MS	Cf. pb 3010-5 en cf. NEN-EN-ISO 17294-2
Lood (Pb)	W0423	ICP-MS	Cf. pb 3010-5 en cf. NEN-EN-ISO 17294-2
Zink (Zn)	W0423	ICP-MS	Cf. pb 3010-5 en cf. NEN-EN-ISO 17294-2
Minerale Olie (GC) (C10 - C40)	W0202	GC-FID	Cf. pb 3010-7 en gw. NEN-EN-ISO 16703
Chromatogram M0 (GC)	W0202	GC-FID	Gelijkw. NEN-EN-ISO 16703
PCB (7)	W0271	GC-MS	Cf. pb 3010-8 en gw. NEN 6980
PAK som AS3000/AP04	W0271	GC-MS	Cf. pb. 3010-6 en gw. NEN-ISO 18287
PAK (10 VROM)	W0271	GC-MS	Cf. pb. 3010-6 en gw. NEN-ISO 18287

Nadere informatie over de toegepaste onderzoeksmethoden alsmede een classificatie van de meetonzekerheid staan vermeld in ons overzicht "Specificaties analysemethoden", versie juli 2011.



Eurofins Analytico B.V.

Gildeweg 44-46
3771 NB Barneveld
P.O. Box 459
3770 AL Barneveld NL

Tel. +31 (0)34 242 63 00
Fax +31 (0)34 242 63 99
E-mail info-env@eurofins.nl
Site www.eurofins.nl

BNP Paribas S.A. 227 9245 25
VAT/BTW No. NL 8043.14.883.B01
KvK No. 09088623
IBAN: NL71BNPA0227924525
BIC: BNPANL2A

Eurofins Analytico B.V. is ISO 14001: 2004 gecertificeerd door TÜV en erkend door het Vlaamse Gewest (OVAM en Dep. LNE), het Brusselse Gewest (BIM), het Waalse Gewest (DGRNE-OWD) en door de overheid van Luxemburg (MEV).

Chromatogram TPH/ Mineral Oil

Sample ID.: 8717888
Certificate no.: 2015101957
Sample description.: mm1
V

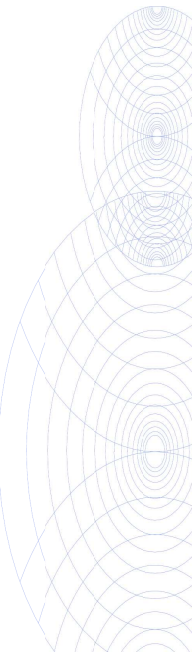
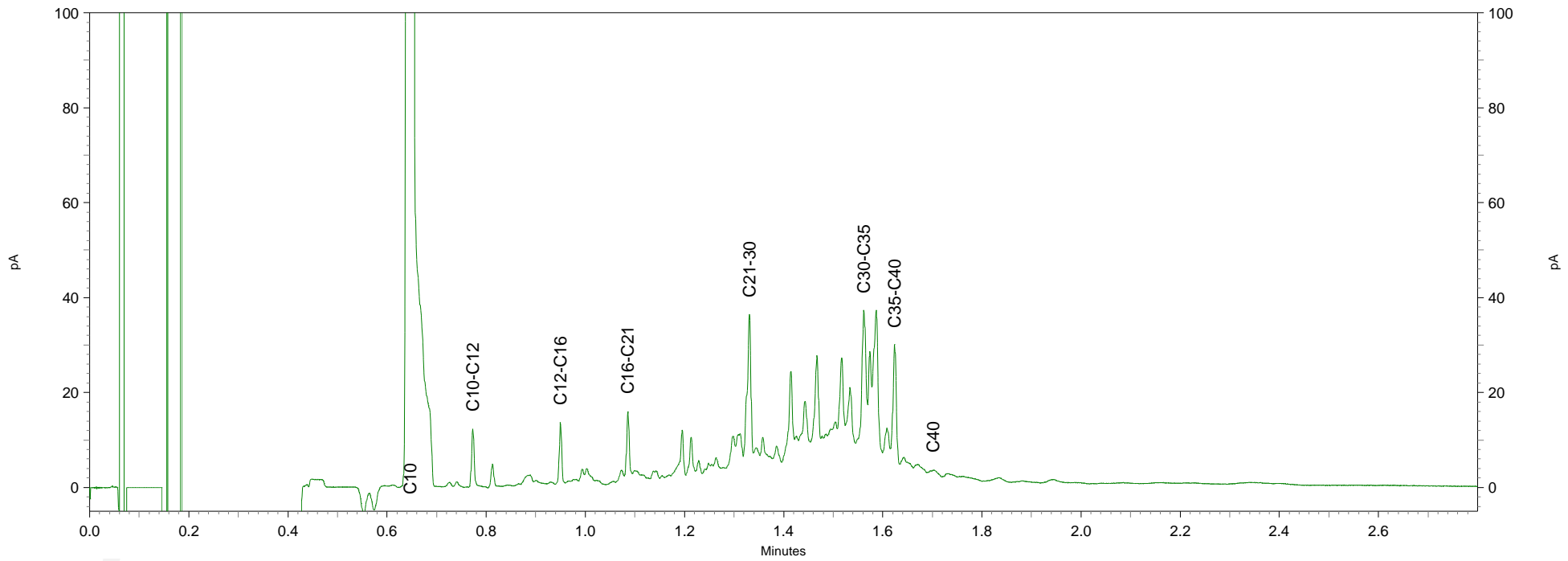
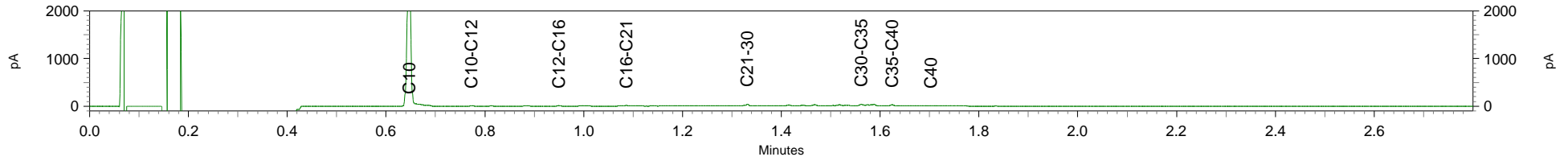



Grondvitaal
T.a.v. R. de Vries
Voorthuizerstraat 256
3881 SN PUTTEN

Analyscertificaat

Datum: 28-Sep-2015

Hierbij ontvangt u de resultaten van het navolgende laboratoriumonderzoek.

Certificaatnummer/Versie	2015104934/1
Uw project/verslagnummer	1522117
Uw projectnaam	Laageind 14 te Driebruggen
Uw ordernummer	
Monster(s) ontvangen	22-Sep-2015

Dit certificaat mag uitsluitend in zijn geheel worden gereproduceerd.
De analyse resultaten hebben alleen betrekking op het beproefde object.

De grondmonsters worden tot 4 weken na datum ontvangst bewaard en watermonsters tot 2 weken na datum ontvangst. Zonder tegenbericht worden de monsters nadien afgevoerd.
Indien de monsters langer bewaard dienen te blijven verzoeken wij U dit exemplaar uiterlijk 1 werkdag voor afloop van de standaardbewaarperiode ondertekend aan ons te retourneren. Voor de kosten van het langer bewaren van monsters verwijzen wij naar de prijslijst.

Bewaren tot:

Datum:

Naam:

Handtekening:

Wij vertrouwen erop uw opdracht hiermee naar verwachting te hebben uitgevoerd, mocht U naar aanleiding van dit analyscertificaat nog vragen hebben verzoeken wij U contact op te nemen met de afdeling Verkoop en Advies.

Met vriendelijke groet,

Eurofins Analytico B.V.



Ing. A. Veldhuizen
Technical Manager

Eurofins Analytico B.V.

Gildeweg 44-46
3771 NB Barneveld
P.O. Box 459
3770 AL Barneveld NL

Tel. +31 (0)34 242 63 00
Fax +31 (0)34 242 63 99
E-mail info-env@eurofins.nl
Site www.eurofins.nl

BNP Paribas S.A. 227 9245 25
VAT/BTW No. NL 8043.14.883.B01
KvK No. 09088623
IBAN: NL71BNPA0227924525
BIC: BNPANL2A

Eurofins Analytico B.V. is ISO 14001: 2004 gecertificeerd door TÜV en erkend door het Vlaamse Gewest (OVAM en Dep. LNE), het Brusselse Gewest (BIM), het Waalse Gewest (DGRNE-OWD) en door de overheid van Luxemburg (MEV).

Analysecertificaat

Uw project/verslagnummer 1522117
 Uw projectnaam Laageind 14 te Driebruggen
 Uw ordernummer

Certificaatnummer/Versie 2015104934/1
 Startdatum 22-Sep-2015
 Rapportagedatum 28-Sep-2015/16:47
 Bijlage A, B, C
 Pagina 1/2

Monsternemer M.C. van der Heijden
 Monstermatrix Water; Water (AS3000)

Analyse	Eenheid	1
Metalen		
S Barium (Ba)	µg/L	320
S Cadmium (Cd)	µg/L	<0.20
S Kobalt (Co)	µg/L	<2.0
S Koper (Cu)	µg/L	<2.0
S Kwik (Hg)	µg/L	<0.050
S Molybdeen (Mo)	µg/L	<2.0
S Nikkel (Ni)	µg/L	<3.0
S Lood (Pb)	µg/L	<2.0
S Zink (Zn)	µg/L	<10
Vluchtige Aromatische Koolwaterstoffen		
S Benzeen	µg/L	<0.20
S Toluene	µg/L	<0.20
S Ethylbenzeen	µg/L	<0.20
S o-Xyleen	µg/L	<0.10
S m, p-Xyleen	µg/L	<0.20
S Xylenen (som) factor 0,7	µg/L	0.21 ¹⁾
BTEX (som)	µg/L	<0.90
S Naftaleen	µg/L	<0.020
S Styreen	µg/L	<0.20
Vluchtige organische halogeenkoolwaterstoffen		
S Dichloormethaan	µg/L	<0.20
S Trichloormethaan	µg/L	<0.20
S Tetrachloormethaan	µg/L	<0.10
S Trichlooretheen	µg/L	<0.20
S Tetrachlooretheen	µg/L	<0.10
S 1,1-Dichloorethaan	µg/L	<0.20
S 1,2-Dichloorethaan	µg/L	<0.20
S 1,1,1-Trichloorethaan	µg/L	<0.10
S 1,1,2-Trichloorethaan	µg/L	<0.10
S cis 1,2-Dichlooretheen	µg/L	<0.10

Nr. Monsteromschrijving

1 01-1-1

Datum monstername

22-Sep-2015

Monster nr.

8726897

Q: door RvA geaccrediteerde verrichting
 A: AP04 erkende verrichting
 S: AS 3000 erkende verrichting
 V: VLAREL erkende verrichting

Dit certificaat mag uitsluitend in zijn geheel worden gereproduceerd.

Eurofins Analytico B.V.

Gildeweg 44-46
 3771 NB Barneveld
 P.O. Box 459
 3770 AL Barneveld NL
 Tel. +31 (0)34 242 63 00
 Fax +31 (0)34 242 63 99
 E-mail info-env@eurofins.nl
 Site www.eurofins.nl

BNP Paribas S.A. 227 9245 25
 VAT/BTW No. NL 8043.14.883.B01
 KvK No. 09088623
 IBAN: NL71BNPA0227924525
 BIC: BNPANL2A

Eurofins Analytico B.V. is ISO 14001: 2004 gecertificeerd door TÜV en erkend door het Vlaamse Gewest (OVAM en Dep. LNE), het Brusselse Gewest (BIM), het Waalse Gewest (DGRNE-OWD) en door de overheid van Luxemburg (MEV).





Analysecertificaat

Uw project/verslagnummer 1522117
 Uw projectnaam Laageind 14 te Driebruggen
 Uw ordernummer

Certificaatnummer/Versie 2015104934/1
 Startdatum 22-Sep-2015
 Rapportagedatum 28-Sep-2015/16:47
 Bijlage A, B, C
 Pagina 2/2

Monsternemer M.C. van der Heijden
 Monstermatrix Water; Water (AS3000)

Analyse	Eenheid	1
S trans 1,2-Dichlooretheen	µg/L	<0.10
CKW (som)	µg/L	<1.6
S Tribroommethaan	µg/L	<0.20
S Vinylchloride	µg/L	<0.10
S 1,1-Dichlooretheen	µg/L	<0.10
S 1,2-Dichloorethenen (Som) factor 0,7	µg/L	0.14 ¹⁾
S 1,1-Dichloorpropaan	µg/L	<0.20
S 1,2-Dichloorpropaan	µg/L	<0.20
S 1,3-Dichloorpropaan	µg/L	<0.20
S Dichloorpropanen som factor 0.7	µg/L	0.42
Minerale olie		
Minerale olie (C10-C12)	µg/L	<10
Minerale olie (C12-C16)	µg/L	14
Minerale olie (C16-C21)	µg/L	<10
Minerale olie (C21-C30)	µg/L	<15
Minerale olie (C30-C35)	µg/L	<10
Minerale olie (C35-C40)	µg/L	<10
S Minerale olie totaal (C10-C40)	µg/L	<50

Nr. Monsteromschrijving

1 01-1-1

Datum monstername

22-Sep-2015

Monster nr.

8726897

Eurofins Analytico B.V.

Gildeweg 44-46
 3771 NB Barneveld
 P.O. Box 459
 3770 AL Barneveld NL
 Tel. +31 (0)34 242 63 00
 Fax +31 (0)34 242 63 99
 E-mail info-env@eurofins.nl
 Site www.eurofins.nl



BNP Paribas S.A. 227 9245 25
 VAT/BTW No. NL 8043.14.883.B01
 KvK No. 09088623
 IBAN: NL71BNP0227924525
 BIC: BNPANL2A

Q: door RvA geaccrediteerde verrichting
 A: AP04 erkende verrichting
 S: AS 3000 erkende verrichting
 V: VLAREL erkende verrichting

Dit certificaat mag uitsluitend in zijn geheel worden gereproduceerd.

Eurofins Analytico B.V. is ISO 14001: 2004 gecertificeerd door TÜV en erkend door het Vlaamse Gewest (OVAM en Dep. LNE), het Brusselse Gewest (BIM), het Waalse Gewest (DGRNE-OWD) en door de overheid van Luxemburg (MEV).

Akkoord
 Pr.coörd.





Bijlage (A) met deelmonsterinformatie behorende bij analysecertificaat 2015104934/1

Monster nr.	Boornr	Omschrijving	Van	Tot	Barcode	Monsteromschrijving
8726897	01	3	80	180	0800340961	01-1-1
8726897	01	1	80	180	0680142148	
8726897	01	2	80	180	0680142126	
8726897					0680142126	



Eurofins Analytico B.V.

Gildeweg 44-46
 3771 NB Barneveld
 P.O. Box 459
 3770 AL Barneveld NL
 Tel. +31 (0)34 242 63 00
 Fax +31 (0)34 242 63 99
 E-mail info-env@eurofins.nl
 Site www.eurofins.nl

BNP Paribas S.A. 227 9245 25
 VAT/BTW No. NL 8043.14.883.B01
 KvK No. 09088623
 IBAN: NL71BNPA0227924525
 BIC: BNPANL2A

Eurofins Analytico B.V. is ISO 14001: 2004 gecertificeerd door TÜV en erkend door het Vlaamse Gewest (OVAM en Dep. LNE), het Brusselse Gewest (BIM), het Waalse Gewest (DGRNE-OWD) en door de overheid van Luxemburg (MEV).

**Bijlage (B) met opmerkingen behorende bij analysecertificaat 2015104934/1**

Pagina 1/1

Opmerking 1)De toetswaarde van de som is gelijk aan de sommatie van $0,7 \cdot RG$ **Eurofins Analytico B.V.**

Gildeweg 44-46 Tel. +31 (0)34 242 63 00
3771 NB Barneveld Fax +31 (0)34 242 63 99
P.O. Box 459 E-mail info-env@eurofins.nl
3770 AL Barneveld NL Site www.eurofins.nl

BNP Paribas S.A. 227 9245 25
VAT/BTW No. NL 8043.14.883.B01
KvK No. 09088623
IBAN: NL71BNPA0227924525
BIC: BNPANL2A

Eurofins Analytico B.V. is ISO 14001: 2004 gecertificeerd door TÜV en erkend door het Vlaamse Gewest (OVAM en Dep. LNE), het Brusselse Gewest (BIM), het Waalse Gewest (DGRNE-OWD) en door de overheid van Luxemburg (MEV).

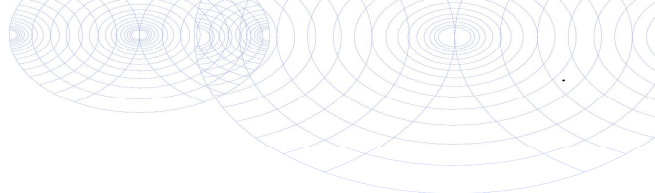

Bijlage (C) met methodeverwijzingen behorende bij analysecertificaat 2015104934/1

Pagina 1/1

Analyse	Methode	Techniek	Methode referentie
Aromaten (BTEXN)	W0254	HS-GC-MS	Cf. pb 3130-1
Xylenen som AS3000	W0254	HS-GC-MS	Cf. pb 3130-1
Cadmium (Cd)	W0421	ICP-MS	Cf. pb 3110-3 en cf. NEN-EN-ISO 17294-2
Barium (Ba)	W0421	ICP-MS	Cf. pb 3110-3 en cf. NEN-EN-ISO 17294-2
Cobalt (Co)	W0421	ICP-MS	Cf. pb 3110-3 en cf. NEN-EN-ISO 17294-2
Koper (Cu)	W0421	ICP-MS	Cf. pb 3110-3 en cf. NEN-EN-ISO 17294-2
Kwik (Hg)	W0421	ICP-MS	Cf. pb 3110-3 en cf. NEN-EN-ISO 17294-2
Molybdeen (Mo)	W0421	ICP-MS	Cf. pb 3110-3 en cf. NEN-EN-ISO 17294-2
Nikkel (Ni)	W0421	ICP-MS	Cf. pb 3110-3 en cf. NEN-EN-ISO 17294-2
Lood (Pb)	W0421	ICP-MS	Cf. pb 3110-3 en cf. NEN-EN-ISO 17294-2
Zink (Zn)	W0421	ICP-MS	Cf. pb 3110-3 en cf. NEN-EN-ISO 17294-2
Styreen	W0254	HS-GC-MS	Cf. pb 3130-1
VOC1 (11)	W0254	HS-GC-MS	Cf. pb 3130-1
Tribroommethaan (Bromoform)	W0254	HS-GC-MS	Cf. pb 3130-1
Vinylchloride	W0254	HS-GC-MS	Cf. pb 3130-1
1,1-Dichlooretheen	W0254	HS-GC-MS	Cf. pb 3130-1
DiChEtheen som AS3000	W0254	HS-GC-MS	Cf. pb 3130-1
1,1-Dichloorpropaan	W0254	HS-GC-MS	Cf. pb 3130-1
1,2-Dichloorpropaan	W0254	HS-GC-MS	Cf. pb 3130-1
1,3-Dichloorpropaan	W0254	HS-GC-MS	Cf. pb 3130-1
DiChlprop. som AS300	W0254	HS-GC-MS	Cf. pb 3130-2 en gw. NEN EN ISO 15680
Minerale olie (GC) (C10 - C40)	W0215	LVI-GC-FID	Cf. pb 3110-5

Nadere informatie over de toegepaste onderzoeksmethoden alsmede een classificatie van de meetonzekerheid staan vermeld in ons overzicht "Specificaties analysemethoden", versie juli 2011.



Eurofins Analytico B.V.

Gildeweg 44-46
3771 NB Barneveld
P.O. Box 459
3770 AL Barneveld NL

Tel. +31 (0)34 242 63 00
Fax +31 (0)34 242 63 99
E-mail info-env@eurofins.nl
Site www.eurofins.nl

BNP Paribas S.A. 227 9245 25
VAT/BTW No. NL 8043.14.883.B01
KvK No. 09088623
IBAN: NL71BNPA0227924525
BIC: BNPANL2A

Eurofins Analytico B.V. is ISO 14001: 2004 gecertificeerd door TÜV en erkend door het Vlaamse Gewest (OVAM en Dep. LNE), het Brusselse Gewest (BIM), het Waalse Gewest (DGRNE-OWD) en door de overheid van Luxemburg (MEV).

BIJLAGE 4 Streef- en Interventiewaarden



GRONDVITAAL BV

Bodemonderzoek / Asbestinventarisatie
Voorthuizerstraat 256, 3881 SN PUTTEN

Achtergrondwaarden voor grond (voor standaardbodem).

Streefwaarden grondwater en interventiewaarden grond en grondwater voor standaardbodem (10% organisch stof en 25 % lutum).

Grond / sediment in mg/kg d.s., grondwater in µg/l; tenzij anders vermeld.

Stof	Grond/sediment (mg/kg d.s.) droge stof		Grondwater (µg/l)	
	Achtergrond- waarde	Interventie- waarde	Streef- waarde	Interventie- waarde
1. Metalen				
antimoon	4,0	22	-	20
arseen	20	76	10	60
barium	190	920*	50	625
cadmium	0,6	13	0,4	6
chroom	55	-	1	30
chroom III	-	180	-	-
chroom IV	-	78	-	-
cobalt	15	190	20	100
koper	40	190	15	75
kwik	0,15	-	0,05	0,3
kwik (anorganisch)	0,15	36	-	-
kwik (organisch)	0,15	4	-	-
lood	50	530	15	75
molybdeen	1,5	190	5	300
nikkel	80	100	15	75
zink	140	720	65	800
2. Overige anorganische stoffen				
chloride (mg Cl/l)	-	-	100 mg/l	-
cyanide (vrij)	3,0	20	5	1500
cyanide (complex)	5,5	50	10	1500
thiocyanaten (som)	6,0	20	-	1500
3. Aromatische verbindingen				
benzeen	0,01	1,1	0,2	30
ethylbenzeen	0,03	110	4	150
tolueen	0,01	32	7	1000
xylenen (som)	0,1	17	0,2	70
styreen (vinylbenzeen)	0,25	86	6	300
fenol	0,25	14	0,2	2000
cresolen (som)	0,30	13	0,2	200
dodecylbenzeen	0,35	-	-	-
aromatische oplosmiddelen (som)	2,5	-	-	-

* De interventiewaarde voor barium geldt alleen voor die situaties waarbij duidelijk sprake is van antropogene verontreiniging.

GRONDVITAAL BV

Bodemonderzoek / Asbestinventarisatie
Voortuizerstraat 256, 3881 SN PUTTEN

Achtergrondwaarden voor grond (voor standaardbodem).

Streefwaarden grondwater en interventiewaarden grond en grondwater voor standaardbodem (10% organisch stof en 25 % lutum).

Grond / sediment in mg/kg d.s., grondwater in µg/l; tenzij anders vermeld.

Stof	Grond/sediment (mg/kg d.s.) droge stof		Grondwater (µg/l)	
	Achtergrond- waarde	Interventie- waarde	Streef- waarde	Interventie- waarde

4. Polycyclische Aromatische Koolwaterstoffen (PAK's).

naftaleen			0,01	70
fenantreen			0,003	5
antraceen			0,0007	5
fluorantheen			0,003	1
chryseen			0,003	0,2
benzo(a)antraceen			0,0001	0,5
benzo(a)pyreen			0,0005	0,05
benzo(k)fluorantheen			0,0004	0,05
indeno(1,2,3-cd)pyreen			0,0004	0,05
benzo(ghi)peryleen			0,0003	0,05
PAK (som 10)	1,5	40	-	-

5. Gechloreerde koolwaterstoffen

a. (vluchtige) chloorkoolwaterstoffen

monochlooretheen (vinylchloride)	0,1	0,1	0,01	5
dichloormetaan	0,1	3,9	0,01	1000
1,1-dichloorethaan	0,2	15	7	900
1,2-dichloorethaan	0,2	6,4	7	400
1,1-dichlooretheen	0,3	0,3	0,01	10
1,2-dichlooretheen (som)	0,3	1	0,01	20
Dichloorpropanen (som)	0,8	2	0,8	80
Trichloormethaan (chloroform)	0,25	5,6	6	400
1,1,1-trichloorethaan	0,25	15	0,01	300
1,1,2-trichloorethaan	0,30	10	0,01	130
Trichlooretheen (tri)	0,25	2,5	24	500
Tetrachloormethaan (tetra)	0,30	0,7	0,01	10
tetrachlooretheen (per)	0,15	8,8	0,01	40

b. chloorbenzenen

monochloorbenzenen	0,20	15	7	180
dichloorbenzenen (som)	2,0	19	3	50
trichloorbenzenen (som)	0,015	11	0,01	10
tetrachloorbenzenen (som) 0,0090		2,2	0,01	2,5
pentachloorbenzenen	0,0025	6,7	0,003	1
hexachloorbenzenen	0,0085	2,0	0,00009	0,5

c. chloorfenolen

monochloorfenolen (som)	0,045	5,4	0,3	100
dichloorfenolen (som)	0,20	22	0,2	30
trichloorfenolen (som)	0,0030	22	0,03	10
tetrachloorfenolen (som)	0,015	21	0,01	10
pentachloorfenol	0,0030	12	0,04	3

GRONDVITAAL BV

Bodemonderzoek / Asbestinventarisatie
Voortuizerstraat 256, 3881 SN PUTTEN

Achtergrondwaarden voor grond (voor standaardbodem).

Streefwaarden grondwater en interventiewaarden grond en grondwater voor standaardbodem (10% organisch stof en 25 % lutum).

Grond / sediment in mg/kg d.s., grondwater in µg/l; tenzij anders vermeld.

Stof	Grond/sediment (mg/kg d.s.) droge stof		Grondwater (µg/l)	
	Achtergrond- waarde	Interventie- waarde	Streef- waarde	Interventie- waarde
<i>d. Polychloorbifenylen (PCB's)</i>				
PCB's (som 7)	0,020	1	0,01	0,01
<i>e. overige gechloreerde koolwaterstoffen</i>				
Monochlooranilinen (som)	0,20	50	-	30
Pentachlooraniline	0,15	-	-	-
Dioxine (som I-TEQ)	0,000055	0,00018	-	-
Chloornaftaleen (som)	0,070	23	-	6
6. Bestrijdingsmiddelen				
<i>a. organochloorbestrijdingsmiddelen</i>				
chloordaan (som)	0,0020	4	0,02 ng/l	0,2
DDT (som)	0,20	1,7	-	-
DDE (som)	0,10	2,3	-	-
DDD (som)	0,020	34	-	-
DDT/DDE/DDD (som)	-	-	0,004 ng/l	0,01
aldrin	-	0,32	0,009 ng/l	-
dieldrin	-	-	0,1 ng/l	-
endrin	-	-	0,04 ng/l	-
isodrin	-	-	-	-
telodrin	-	-	-	-
Drins (som)	0,015	4	-	0,1
Endosulfansulfaat	-	-	-	-
α-endosulfan	0,00090	4	0,2 ng/l	5
α-HCH	0,0010	17	33 ng/l	-
β-HCH	0,0020	1,6	8 ng/l	-
γ-HCH (lindaan)	0,0030	1,2	9 ng/l	-
δ-HCH	-	-	-	-
HCH-verbindingen (som)	-	-	0,05	1
Heptachloor	0,00070	4	0,005 ng/l	0,3
Heptachloorepoxide (som)	0,0020	4	0,005 ng/l	3
Hexachloorbutadien	0,003	-	-	-
Organochloorhoudende bestrijdings- middelen (som landbodem)	0,40	-	-	-
<i>b. organofosforpesticiden</i>				
azinfos-methyl	0,0075	-	-	-
<i>c. organotin bestrijdingsmiddelen</i>				
organotinverbindingen (som)	0,15	2,5	0,05 - 16 ng/l	0,7
tributyltin	0,065	-	-	-
<i>d. chloorfenoxo-azijnzuur herbiciden</i>				
MCPA	0,55	4	0,02	50

GRONDVITAAL BV

Bodemonderzoek / Asbestinventarisatie
Voorthuizerstraat 256, 3881 SN PUTTEN

Achtergrondwaarden voor grond (voor standaardbodem).

Streefwaarden grondwater en interventiewaarden grond en grondwater voor standaardbodem (10% organisch stof en 25 % lutum).

Grond / sediment in mg/kg d.s., grondwater in µg/l; tenzij anders vermeld.

Stof	Grond/sediment (mg/kg d.s.) droge stof)		Grondwater (µg/l)	
	Achtergrond- waarde	Interventie- waarde	Streef- waarde	Interventie- waarde
<i>e. overige bestrijdingsmiddelen</i>				
atrazine	0,35	0,71	29 ng/l	150
carbaryl	0,15	0,45	2 ng/l	50
carbofuran	0,017	0,017	9 ng/l	100
4-chloormethylfenolen (som)	0,60	-	-	-
Niet-chloorhoudende bestrijdings- middelen (som)	0,090	-	-	-
<i>7. overige stoffen</i>				
Asbest	-	100	-	-
cyclohexanon	0,1	150	0,5	15000
dimethyl ftalaat	2,0	82	-	-
diethyl ftalaat	0,045	53	-	-
di-isobutyl ftalaat	0,045	17	-	-
dibutyl ftalaat	0,045	36	-	-
butyl benzylftalaat	0,070	48	-	-
dihexyl ftalaan	0,070	220	-	-
di(2-ethylhexyl)ftalaat	0,070	60	-	-
ftalaten (som)	-	-	0,5	5
minerale olie	190	5000	50	600
pyridine	0,15	11	0,5	30
tetrahydrofuran	0,45	7	0,5	300
tetrahydrothiofeen	1,5	8,8	0,5	5000
tribroommethaan (bromoform)	0,20	75	-	630
ethyleenglycol	5,0	-	-	-
diethyleenglycol	8,0	-	-	-
acrylonitril	1,0	-	-	-
fomaldehyde	0,1	-	-	-
isopropanol (2-propanol)	0,75	-	-	-
methanol	3,0	-	-	-
butanol (1-butanol)	2,0	-	-	-
butylacetaar	2,0	-	-	-
ethylacetaat	2,0	-	-	-
methyl-tert-butyl ether (MTBE)	0,20	-	-	-
methylethylketon	2,0	-	-	-